O Povo Brasileiro Deve Repellir Com Decisão e Energia a Acção Deleteria dos Boateiros e Derrotistas Que, Para Servir a Seus Baixos Interesses, Espalham a Confusão e o Alarma em Todos os Sectores, Fazendo Crêr em Conjuras Idiotas e Complots Impossiveis, Que Só Existem no Cerebro Doentio Desses Barulhentos mas Innoffensiv... Conspiradores

16 PAGINAS 100 REIS

Diario Carioca

Bibliotheca Nacional
Av. Rio Branco, 219

16 PAGINAS 100 REIS

Fundador: J. E. DE MACEDO SOARES

Praça Tiradentes N.° 77 | Rio de Janeiro, Quinta-feira, 14 de Março de 1935 | Anno VIII — Numero 2.036

A SITUAÇÃO POLITICA

Continua difficil a solução do caso capichaba --- Para que lado pende o fiel da balança? Commentarios suggeridos em face da desistencia de varios recursos eleitoraes, formulada pelos dois partidos em luta --- Os ultimos aspectos do caso sergipano --- O major Maynard chegou hontem ao Rio --- O interventor de Sergipe vem a chamado do presidente da Republica

REGRESSA HOJE PELO "CRUZEIRO DO SUL" O CHANCELLER MACEDO SOARES

Interventor Punaro Bley

Entre os casos estaduaes, o do Espirito Santo é um dos mais intricados do momento, em vista da situação de relativo equilibrio em que se encontram as correntes em luta. Mas, governo é sempre governo, dahi a confiança e quasi certesa da victoria final dos partidarios do sr. Bley.

Apesar disso, os opposicionistas não desanimam, affirmando por seu turno, que vencerão na certa o partido situacionista.

Em vista dessa correlação de forças, o observador politico tem a impressão de que o caso capichaba pode ser figurado por uma balança, cujos pratos estão em continua oscillação, ora para um lado, ora para o outro.

—

Hontem, foram julgados os recursos relativos ao pleito espirito-santense.

O Superior Tribunal resolveu, por unanimidade de votos, não tomar conhecimento de diversos recursos interpostos depois do prazo legal; aceitou tambem o pedido de desistencia dos demais recursos formulados pelos dois partidos adversarios.

Esse facto é symptomatico de que ambos têm confiança na victoria.

Conforme se vê, a parada está difficil, sem que se saiba até agora para que lado pende o fiel da balança...

—

O caso sergipano tem dado tambem o que falar. O bravo major Augusto Maynard, a exemplo do que acontece com os seus collegas Moreira Lima e Mario Camara, affirma que não entregará de nenhum modo o governo á opposição. Assegura-se, todavia, que o interventor sergipano se afastará pacificamente do governo, desde que a corrente opposicionista aceite um candidato de conciliação — indicado pelo bravo major Maynard... A condição é inaceitavel, já se vê. Por isso mesmo, o desabusado interventor redobra suas ameaças, desafiando os adversarios, que, embora victoriosos nas urnas, continuam de mãos abanando...

Deante do impasse, têm surgido mediadores para uma "pacificação honrosa", cujas "demarches" vêm, entretanto, fracassando systematicamente.

Em vista das difficuldades surgidas, o major Maynard foi chamado ao Rio, tendo chegado hontem á tarde de avião. Veiu a convite do presidente da Republica, segundo declarou, na hora do desembarque aos jornalistas e aos politicos que o foram receber.

Chanceller José Carlos de Macedo Soares

O REGRESSO DO CHANCELLER MACEDO SOARES

Depois de uma permanencia de duas semanas em S. Paulo, regressa hoje ao Rio, pelo "Cruzeiro do Sul", o ministro das Relações Exteriores, acompanhado da senhora Macedo Soares.

SAO PAULO, 13 (A. B.) — O ministro das Relações Exteriores, o sr. José Carlos de Macedo Soares, que se encontra ha dias, nesta capital em visita de caracter particular, esteve ligeiramente enfermo, mas já se acha restabelecido.

O sr. Francisco Machado de Campos, secretario da Viação e interino da Fazenda, visitou-o, hontem por intermedio de seu official de gabinete, sr. Ary Sylvio de Toledo. O ministro recebeu, tambem, entre outras, as visitas dos srs. Paulo Bastos Cruz e Fernando Simões de Arruda, respectivamente, presidente do Centro 11 de Agosto da Faculdade de Direito da Universidade de São Paulo, nos periodos de 1934 e de 1935.

Hoje, pelo trem "Cruzeiro do Sul", o ministro Macedo Soares regressará ao Rio, acompanhado de sua familia.

TELEGRAMMA DO SR. LIMA CAVALCANTI AO MINISTRO DO TRABALHO

O sr. Agamemnon Magalhães, ministro do Trabalho, recebeu, hontem, do interventor Lima Cavalcanti, o seguinte telegramma: "Agradeço sua communicação a respeito da justa decisão do Tribunal sobre as eleições de Pernambuco numa autorizada reaffirmação do exacto julgamento dos nossos dignos magistrados. Ella patenteia a lisura e honestidade com que nós, todos responsaveis pela situação do nosso Estado agimos na vida publica de accordo com a nossa antiga orientação e elevação politica e de realidade da representação democratica. Aceite meu affectuoso abraço de congratulações. — (a) Lima Cavalcanti."

(Continúa na 8ª pagina).

Interventor Augusto Maynard

Politica Fluminense

Uma entrevista do sr. J. E. de Macedo Soares

Os nossos collegas do "Diario da Noite" publicaram hontem a seguinte entrevista com o dr. J. E. de Macedo Soares, sobre a situação politica do E. do Rio:

"S. PAULO, 13. (A. Meridional) — A proposito da politica fluminense, procuramos ouvir hoje pela manhã, no Esplanada Hotel, onde se acha hospedado, o deputado pelo Estado do Rio, José Eduardo de Macedo Soares, que ha dias se encontra nesta capital.

Exposta a finalidade de nossa visita, o illustre jornalista, disse-nos inicialmente:

— O caso do Estado do Rio é o que se poderia chamar "apertado", mas não "confuso". Em politica ha duas disciplinas: a do governo e a da opposição. A primeira dispõe de sancções e estimulos e a segunda forma sua cohesão com o instincto de conservação, o enthusiasmo e a constancia na luta. O Estado do Rio, hibernando sob o governo apolitico do commandante Parreiras, não tinha em politica nem governo nem opposição. Os governos revolucionarios, na sua incapacidade classica, nem ao menos desmontaram a "machina eleitoral", do antigo systema oligarchico dos cabos eleitoraes carcomidos, que puderam, pois, formar um partido á cuja frente puzeram o bravo general Barcellos. Esse partido obteve no ultimo pleito votos que lhe asseguraram 15 quocientes partidarios. Os radicaes tambem obtiveram 15 quocientes partidarios. Os socialistas 5, os evolucionistas 2 e os republicanos 1. Sendo composta de 45 deputados a assembléa estadual, desde que

Sr. J. E. de Macedo Soares

ha um "resto" de sete cadeiras, ainda estão sendo disputadas, agora na instancia do Tribunal Superior. No quadro actual da politica fluminense deu-se agora um duplo phenomeno de aglutinação. Radicaes, socialistas e republicanos, de um lado, com 21 cadeiras e progressistas e evolucionistas de outro, com 17. Os quocientes partidarios comprehendem alguns poucos quocientes partidarios individuaes; os partidos por emquanto sabem o numero de seus representantes, mas não os nomes. Eis ahi

(Continúa na 8ª pagina).

Ligeiro Balanço na Situação Paraense

A explicação das impaciências do sr. Magalhães Barata para ver urgentemente convocada a Constituinte de seu Estado — Já não adiantam as violencias e ameaças contra os adversarios — Probabilidades de scisão no situacionismo do Pará — Os progressos do conego Leandro Pinheiro na luta de "jiu-jtisu" — O Major Barata perderá por estrangulamento no primeiro round...

Continuam em effervescencia, varios casos politicos estaduaes. O systema de apuração adoptado pelo Codigo Eleitoral, com a sua inacreditavel lentidão, ainda complica mais a situação eternisando as lutas e alimentando as divergencias.

Examinemos rapidamente os casos de alguns Estados, a começar pelo Pará.

Já tivemos occasião de accentuar, ha dias, que o major Barata não pensa noutra coisa senão em eleger-se urgentemente governador constitucional.

Deante das impaciencias do truculento interventor, o Tribunal Regional de Belém resolveu convocar a Constituinte paraense, sem que o Superior Tribunal tivesse ultimado o julgamento dos recursos eleitoraes relativos ao ultimo pleito. Em vista dessa violação da lei, o sr. Hermenegildo de Barros sustou a convocação tão ardentemente desejada pelo major, o qual, assim, terá de reconhecer, contra suas acintosas palavras, conceitos e idéas proferidos, em discurso, que nem sempre as "leis, os juizes, os accordãos e os tribunaes são méras potócas..."

Ha quem affirme, porém, que o desabusado interventor paraense tem razões particulares para não estar tranquillo quanto á segurança de sua eleição. Sabe-se que no seu partido ha grande fermentação, motivo pelo qual o major teme algumas deserções, tanto mais quanto o tempo conspira contra suas pretensões. E' por isso que o bravo militar deseja sofregamente ver a Constituinte installada, afim de evitar qualquer surpresa irreparavel.

Ministro Hermenegildo de Barros

Aliás, as ameaças e violencias contra os correligionarios já não produzem bons effeitos, como no caso do deputado Ponte de Souza.

Mesmo assim, os "baratistas" mais exaltados continuam no firme proposito de evitar pelo terror o exodo de seus partidarios, os quaes são ameaçados de supplicios pelo bando mysterioso da Klu-Klux-Klan, fundada para a defesa do actual grupo do major. Assim, os que se passarem para a opposição serão torturados physica e moralmente, á beira dos sombrios igarapés proximos a Belém...

—

Nas rodas paraenses assegura-se, todavia, que ha uma crise indisfarçavel no partido do sr. Magalhães Barata, ligando-se a esse facto a recente viagem aérea do sr. Abel Chermont a Belém.

Sabe-se que o leader situacionista da bancada federal paraense não está satisfeito com as ultimas manobras do major Barata.

—

A escolha dos futuros senadores tem sido outro pomo de discordias, de modo que a situação cada vez mais se complica, havendo probabilidades de uma scisão no seio do partido dominante.

A corrente dissidente contará com elementos decisivos, podendo dar a qualquer momento, o golpe de misericordia na candidatura do major, que continu'a cada vez mais feroz na aggressão e injurias aos seus adversarios, os quaes estão ameaçados de receber uma lição exemplar.

Por isso mesmo é que o conego Leandro Pinheiro está fazendo aqui no Rio, um curso completo de "jiu-jitsu", na Academia Gracie.

Segundo corre na Camara, o valente sacerdote já sabe todos os golpes efficientes da luta japoneza, affirmando os seus intimos que o major Barata será posto "knock-out", por estrangulamento, no p r i m e i r o "round"...

Restabeleceu-se Macdonald

O PRIMEIRO MINISTRO BRITANNICO COMPARECEU A UMA REUNIAO

LONDRES, 13 (U. P.) — O primeiro ministro britannico, sr. Ramsay Macdonald restabeleceu-se sufficientemente de seu resfriado para se dirigir de automovel, ás onze horas, á reunião do gabinete, effectuada sob a presidencia do chanceller do Erario.

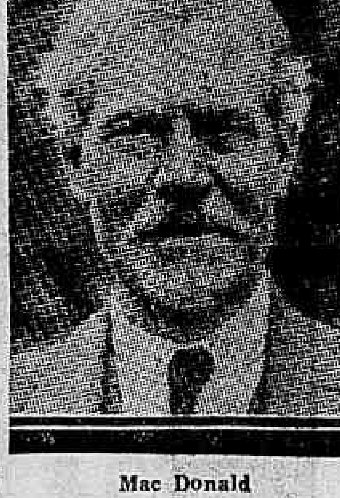

Mac Donald

Os boatos de sua resignação após o jubileu de s. majestade o rei Jorge foram caracterizados de "indignos de desmentido".

NOVOS ASPECTOS Da Guerra do Chaco

O Representante do Uruguay na Liga das Nações declarou que o seu paiz sómente prohibirá o transito de armamentos para os belligerantes quando assim procederem os outros paizes limitrophes

Uma bateria paraguaya prompta para entrar em acção

GENEBRA, 13 (U. P.) — Falando, hoje, perante o comité do Chaco da Liga das Nações, o sr. Guani, representante uruguayo declarou que o Estado Oriental se recusou a prohibir o transito de armamentos destinados ao Paraguay, accrescentando que não o fará emquanto todos os Estados limitrophes não se decidam a emprehender medidas semelhantes contra a Bolivia.

SOLDADOS PARAGUAYOS SE APODERARAM DE 25 MIL CABEÇAS DE GADO

SALTA, 13 (U. P.) — Um grupo de criadores de gado da zona de Formosa queixou-se ás autoridades de que um grupo de forças armadas paraguayas se apoderou de mais de vinte e cinco mil cabeças de gado, que foram levadas para territorio paraguayo.

O URUQUAY E A VENDA DE ARMAS AOS BELLIGERANTES DO CHACO

GENEBRA, 13 (U. P.) — Na allocução que pronunciou hoje ante o comité do Chaco da Liga das Nações, o representante uruguayo sr. Guani, declarou que seu paiz não está preparado para aceitar nenhuma sorte de embargo que não incluisse a todos os vizinhos da Bolivia e do Paraguay, accrescentando que se oppõe a "toda e qualquer medida de caracter coercitivo."

O representante hespanhol, sr. Lopez Olivan pronunciou as possiveis decisões do comité, quando apresentou uma proposta nos seguintes termos:

1 — O comité suspenderá suas sessões antes de redigir o relatorio á assembléa;

2 — As nações americanas renovarão então os seus esforços de pacificação de maneira a que o presidente da Republica Argentina possa convocar a conferencia de paz em Buenos Aires;

3 — O comité effectuará uma reunião após a conferencia de Buenos Aires e redigirá, acerca dos resultados dessa conferencia, um relatorio a ser enviado para a Assembléa da Liga das Nações.

O CAMPO FICOU RECOBERTO DE MORTOS E FERIDOS

LA PAZ, 13 (U. P.) — Um communicado do alto-commando das forças bolivianas em

(Continúa na 8ª pagina).

"A SÃO PAULO" Companhia Nacional de Seguros de Vida

SUCCURSAL NESTA CAPITAL: AVENIDA RIO BRANCO N.° 131 — 1° ANDAR

Directores — DR. JOSE' MARIA WHITAKER
DR. ERASMO I. DE ASSUMPÇAO
DR. J. C. DE MACEDO SOARES

Actos do Presidente da Republica

O sr. Getulio Vargas, presidente da Republica, assignou os seguintes decretos:

NA PASTA DA AGRICULTURA

Nomeando, por terem sido classificados em concurso: os engenheiros agronomos Euclydes Franco Filho, George Friederich Laun, Edgard Duarte Costa, Polycarpo Rocha Filho e agronomos Balthazar de Aroeira Neves, Carlos Infante Vieira, Ezelino Amadio Falzoni e Luiz Martins Soares, sub-ajudantes da Inspectoria Regional em Pedro Leopoldo; o technico agricola Gastão Pinheiro Machado, os engenheiros agronomos José Luiz San Filli Boittini e José Sotero Angelo e o capataz rural Wivaldo Almeida Martins para sub-ajudantes da Inspectoria Regional em Ponta Grossa; Oter Ribeiro de Miranda, Altivo Ribeiro Dias, Antonio Ribeiro do Nascimento, Plinio Loureiro, o medico veterinario Heitor Alves Barbeira e os engenheiros agronomos Edmundo Campos, Elvino Alves Ferreira e José Ribeiro de Carvalho, para sub-ajudantes da Inspectoria Regional de Pinheiro; Antonio Luiz do Nascimento, Antymio Accioly Bello, o agronomo e medico veterinario Edgard Santos de Almeida e o capataz agricola Synval Leite Ramalho para sub-ajudantes da Inspectoria Regional em Tigipió; o agronomo Joaquim de Almeida Leite, os engenheiros agronomos José Goulart, Oswaldo Nogueira, Alceno Reveilleau, Arnaldo Moreira, e os capatazes ruraes Affonso Gandra e Geraldo Chaves para sub-ajudantes da Inspectoria Regional em Barretos; o engenheiro agronomo Gastão Homem de Mello, sub-ajudante em Tigipió; José Manoel de Almeida, os engenheiros agronomos Aloysio Freire Portella Povoas, Edgard Monteiro de Carvalho, Manoel Velloso Ramos e o arador Lauro de Castlo Lopes, para sub-ajudantes da Inspectoria Regional de Catú.

Nomeando o sub-assistente contratado engenheiro de minas e civil Egeu Marino de Almeida Gomes, interinamente, sub-assistente do Serviço de Fomento da Producção Mineral; o sub-inspector interino da Inspectoria Regional em São Paulo, medico veterinario Guilherme Jorge dos Santos, interinamente, para identico cargo em Ponta Grossa; José Pereira dos Santos, interinamente, mestre de officina de selleiro do Aprendizado Agricola de Sergipe.

Nomeando no impedimento de serventuarios effectivos, na Directoria de Expediente e Contabilidade da Secretaria do Estado: 2º escripturario, o terceiro bacharel Bernardo Dain; 3º official, o dactylographo Maria de Lourdes Stelling; e dactylographo Dulcina Martins Rodrigues, todos interinamente.

Nomeando o ajudante de 1ª classe do Instituto de Biologia Vegetal, engenheiro agronomo Arthur Cardoso Ayres Hollanda, interinamente, no impedimento do effectivo, sub-assistente do mesmo Instituto; e effectivamente nos referidos cargos, o dr. Pedro Vasco dos Santos Pinto, bibliothecario do Instituto de Biologia Vegetal e José Antonio de Souza, encarregado do material do Serviço Geologico e Mineralogico.

Exonerando, o veterinario João Lapertosa Drina, de sub-ajudante interino da Inspectoria Regional em Pedro Leopoldo, por ter sido desclassificado em concurso; e ainda pelo mesmo motivo, os agronomos Mario Mendes de Hollanda, de sub-ajudante em Tigipió; e Gustavo Collaço Veras, sub-ajudante em Pedro Leopoldo; e o technico agricola José Baptista Guimarães, de sub-ajudante interino em Barretos; bem como o engenheiro agronomo Jorge Teixeira Alves da Silva, de sub-ajudante interino em Catú, este por não ter se apresentado a concurso.

Exonerando, a pedido, Pedro Benjamin Filho, de fiscal de prensa interino do Serviço de Plantas Texteis; bem como ainda do cargo identico Waldemar Araujo.

Promovendo no Serviço de Aguas: a ajudante, o sub-ajudante Clarimundo Stoltze Bahiana; a sub-ajudante, o auxiliar Alberto Monteiro de Barros; a auxiliar, o calculista de 1ª classe Alayr Gomes de Azevedo Marques e a calculista de 1ª classe, o de segunda Helena Maria de Abreu Leclerc, todos por merecimento.

NA PASTA DA EDUCAÇAO

Nomeando Nelson Augusto Laranja para auxiliar de administração do Hospital Colonia de Psychopathas — Mulheres — da Assistencia a Psychopathas e Prophylaxia Mental.

Os Debates Sobre os Armamentos

BERLIM, 13 — (A. B.) — Como em toda a Europa, os debates sobre os projectos de armamentos, que se desenrolam na Camara dos Communs britannica, despertaram tambem vivo interesse na Allemanha.

O discurso pronunciado pelo sr. Stanley Baldwin é commentado por todos os jornaes berlinenses, que exprimem sua satisfação por ter o sr. Baldwin aproveitado a opportunidade para se occupar, tambem dos armamentos dos demais povos, passados por alto no famoso livro Branco Inglez.

O orgão nacional-socialista "Voelkischer Beabachter", diz que tanto á Allemanha como aos demais paizes dispostos a consolidar a paz, ter-se-ia poupado um forte desengano se o Livro Branco Inglez, houvesse posto no começo de suas considerações todos os factos allegados pelo sr. Baldwin. Acreditamos que muito mais facil será julgar com imparcialidade e justiça a situação total, se imminentes negociações são entaboladas no mesmo sentido.

Reduzido de Vinte Por Cento

O IMPOSTO ECCLESIASTICO PARA O CORRENTE ANNO NA ALLEMANHA

BERLIM, 13 — (A. B.) — Conjuntamente com o ministro da Prussia, o ministro das Sciencias, Educação e Instrucção Popular do Reich, assignou decreto determinando que seja reduzido de 20 °|° o imposto ecclesiastico para o corrente anno financeiro.

O decreto diz que desde o anno de 1933, augmentou continuamente a arrecadação dos impostos e contribuições, sobretudo os impostos sobre a renda, havendo melhorado tambem consideravelmente a situação economica em geral. Esses factos terão como consequencia forçosa um augmento consideravel de renda dos impostos ecclesiasticos, pois os mesmos são percebidos a titulo de impostos addicionaes.

A Suspensão do Governador Martinez de Hoz

LA PLATA, 23 — (United Press) — O governdor Martinez de Hoz, inteirado de sua suspensão pelo Senado, nviou uma nota ao presidente da Republica denunciando a medida, que considera uma violação da Constituição e dizendo que o governo, para decidir a questão deve resolver "si optará pelo amparo ás instituições ou pela sancção da violencia politica perpretada pelas facções".

Na Inspectoria Geral do Ensino Secundario

PERMUTARAM DOIS INSPECTORES FLUMINENSES

Por motivo de saude, acabam de solicitar permuta os inspectores federaes de ensino secundario Heloisa de Almeida Araujo, do Collegio Sion, de Petropolis, e Sebastião Barroso Nunes, do Lyceu de Humanidades "Nilo Peçanha", de Nictheroy.

Attendendo a razão apresentada, o sr. Nobrega da Cunha, inspector geral do ensino secundario, concedeu a permuta para vigorar do proximo dia 15 em deante.

O Risco Profissional e as Responsabilidades dos Empregados

O Regulamento do Respectivo Decreto Foi Apresentado ao Presidente da Republica Pelo Ministro Agamemnon Magalhães

O sr. Agamemnon Magalhães, ministro do Trabalho, ao despachar hontem com o sr. presidente da Republica, apresentou á consideração de s. ex. o regulamento por que se deve reger a execução do decreto sobre as responsabilidades dos empregadores quanto ao risco profissional.

Sr. Agamemnon Magalhães

Salienta o ministro do Trabalho, na exposição de motivos, que, elaborado por uma commissão de technicos, o regulamento proposto representa, no conjunto de seus dispositivos, incontestavel progresso em assumpto tão difficil e complexo, assegurando a mais efficiente fiscalização da actividade seguradora.

Seguro "sui generis" por sua propria natureza, — prosegue o sr. Agamemnon Magalhães — o de accidentes do trabalho é de execução e fiscalização muito mais complexa do que os das demais modalidades que, em regra, abrangem apenas duas classes ou grupos de interessados, os segurados e as empresas seguradoras, ao passo que nos accidentes do trabalho existe sempre uma terceira classe, a das pessoas seguras, cujos interesses justamente primam sobre os das outras.

Respeitando embora os principios geraes das leis e regulamentos a que, entre nós, obedecem as operações de seguros, o regulamento, extinguindo a dualidade de fiscalização exercida sobre as sociedades que exploram outros ramos de seguros, além do de accidentes do trabalho, torna pratica e efficaz a acção fiscalizadora do Poder Publico, adoptando as normas norte-americanas na verificação constante das reservas technicas que os seguradores são obrigados a organizar e manter.

Referindo-se ás taxas, diz o titular da pasta do Trabalho: "Quanto ás taxas que devem ser pagas pelos empregadores, o regulamento proposto estabelece normas de perfeita equidade, permittindo que, em prazo relativamente curto, sejam adoptadas tarifas racionalmente elaboradas em completa e exacta correspondencia com o custo real do risco profissional. Deste modo, os empregadores pagam taxas razoaveis e se garante da maneira mais positiva a estabilidade das companhias seguradoras."

Não foram esquecidos tambem na regulamentação em apreço, os aspectos especiaes, que a pratica nos offerece nesse ramo de operações, como as catastrophes do trabalho e a cobertura, ou aceitação, pelas companhias de seguros, dos riscos perigosos, ou localizados em regiões afastadas do paiz. Para cada uma dessas modalidades o regulamento procura coordenar e conciliar sempre pela fórma considerada mais util, os interesses dos empregados, empregadores e empresas seguradoras, cuja estabilidade deve ser amparada deante dos encargos que se lhes impõem.

ALLÔ... ALLÔ... FALA AQUI DA P. R. INSTALLADA A BORDO DO "PROGRESS"... ESTAMOS FAZENDO UMA VIAGEM GOSADISSIMA...

50 Mil Nomes Allemães Deverão Ser Italianizados

O NOME DE "HITLER" SERA' TRADUZIDO POR "DELLA CAPANA" E "CASELARI"

MILÃO, 13 (A. B.) — Uma segunda lista de nomes allemães, que devem ser italianisados, comprehendendo 50.000 nomes, acaba de ser composta pelo senador Tolomei, para ser empregada na região do sul do Tyrol, antigamente territorio austriaco.

O nome "Hitler" se encontra entre os que devem ser traduzidos. Em substituição do mesmo o senador Tolomei propõe duas versões, "Della Capana" e "Caselari".

"Terra de Ingrid Christenses"

UM NAVIO DE PESCA NORUEGUEZ DESCOBRIU UMA NOVA TERRA NO POLO ANTARCTICO

OSLO, 13 (A. B.) — Uma nova terra no polo antarctico foi descoberta pelo navio de pesca norueguez, "Thorshavn", entre 73,8 gráos de longitude E'ste e 67,69 de latitude Sul.

O capitão do "Thorshavn" saltou em terra, onde collocou a bandeira norueguezą e tirou innumeras photographias, as quaes mostram que a terra é em parte coberta pelo gelo e em parte esteril.

O novo descobrimento prova a existencia de uma ligação entre as terras do Rei Leopoldo, Rainha Astrid e Lars Christensen, e o novo territorio foi denominado "Terra de Ingrid Christensens", nome da esposa do proprietario do navio.

Plenos Poderes ao Governo Polonez

VARSOVIA, 13 — (A. B.) — O projecto de lei concedendo plenos poderes ao governo polonez será submettido á approvação da Sejm, por occasião da abertura da sessão de amanhã. Acredita-se que essa lei será approvada sem grandes difficuldades e terá como consequencia o adiamento do projecto de reforma da Constituição.

Sómente com Permissão Especial

PODERAO OS ESTRANGEIROS PERMANECER NO TERRITORIO DA TCHECOSLOVAQUIA

PRAGA, 13 — A. B.) — O governo tchecoslovaco acaba de submetter á approvação da Camara dos Deputados um projecto de lei sobre a permanencia de estrangeiros no territorio da Republica, que, de agora, em deante, ficará sujeita a autorizações especiaes.

O projecto visa, principalmente, reduzir ao minimo o movimento immigratorio.

Melhora a Policia de Oviedo

CARROS DE TRANSPORTE RAPIDO E METRALHADORAS

OVIEDO, 13 — (A. B.) — Deverá ser iniciada immediatamente a construcção, nesta provincia, de setenta pequenos quarteis para a guarda civil, que será dotada tambem, de trinta grandes auto-caminhões para transporte rapido de seus homens de um logar a outro, em caso de necessidade. Esses carros serão armados com metralhadoras pesadas e outro meio de defesa.

Quinto anno de Geographia

No proximo dia 20 será exposto á venda em todas as livrarias desta capital o QUINTO ANNO DE GEOGRAPHIA, da lavra do professor Dr. Mario Da Veiga Cabral.

1 vol. cart. e ill. com 200 gravuras . . .7$000

Pedidos desde já á editora

LIVRARIA JACYNTHO
RUA SÃO JOSE', 59

QUER GANHAR SEMPRE NA LOTERIA?

A ASTROLOGIA offerece-lhe hoje a RIQUEZA. Aproveite-a sem demora é conseguirá FORTUNA e FELICIDADE. Orientando-me pela data de nascimento de cada pessoa descobrirei o modo seguro que com minha experiencia todos podem ganhar na loteria sem perder uma só vez. Mande seu endereço e 600 reis em sellos, para enviar-lhe GRATIS "O SEGREDO DA FORTUNA". Milhares de attestados provam as minhas palavras — Meu endereço Prof. PAKCHANG TONG Grat. Mitre 2241 - Rosario (S. Fé) - (Rep. Argentina)

DR. JOSÉ DE ALBUQUERQUE
CLINICA ANDROLOGICA
Affecções venereas e não venereas dos orgãos sexuaes do homem. Perturbações funccionaes da sexualidade masculina. Diagnostico causal e tratamento de
IMPOTENCIA EM MOÇO
RUA 7 SETEMBRO, 207 De 1 ás 6 horas

Rumo á Natureza!

De volta ao Rio, o Prof. Moura Lacerda, antes de suas novas excursões, avisa que, para a cura natural e radical de todas as enfermidades chronicas, attenderá, diariamente das 13 ás 16 horas, em seu consultorio, no Edificio Rex, sala 922, para consultas e tratamentos completos, unicamente até 31 do corrente.

In natura vis et salus!

CLINICA DE VIAS URINARIAS
Dr. Samuel Kanitz
Membro da Sociedade de Urologia da Allemanha, ex-assistente dos professores Lichtemberg, Lewin, Joseph de Berlim e Haslinger de Vienna. Especialista: em doenças dos Rins, Bexiga, Prostata, Urethra. Doenças de Senhoras, Diathermia, Ultra Violetas. Consultorio: 7 de Setembro, 42-Sob., das 13 ás 17 horas. Phone: 3-3531.

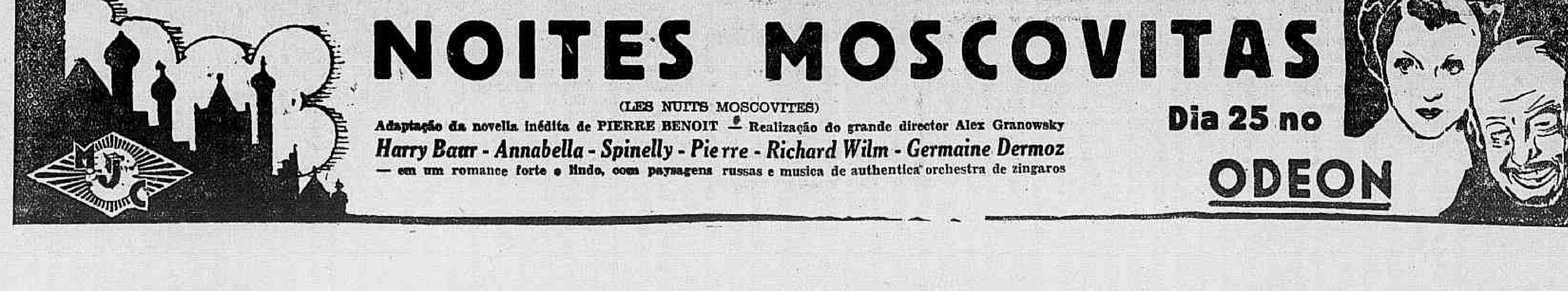

Completamente dominada a Revolução da Grecia

Foi marcado para hoje o julgamento de milhares de Rebeldes --- O sr. Venizelos irá residir em Paris --- O presidente da Grecia dirigiu uma mensagem ao povo congratulando-se pela volta do paiz á vida normal

ATHENAS, 13 (A. B.) — Durante a grande manifestação popular que lhe foi prestada por occasião de sua chegada a esta capital, o general Kondylis, ministro da Guerra e commandante em chefe das forças que derrotaram os rebeldes, declarou que, contrariamente ao que annunciavam os venizelistas para obter adhesões ao seu movimento, o governo grego nunca cogitou do restabelecimento da monarchia.

Essa declaração é considerada de grande importancia, sobretudo porque a popularidade de Kondylis cresceu enormemente em virtude de sua acção energica contra o movimento revolucionario, que conseguiu dominar muito mais rapidamente do que esperavam mesmo os mais optimistas.

Com essa nova victoria, o general Kondylis conquista definitivamente o titulo de "dominador de revoluções", que já lhe tem sido dado algumas vezes.

Em 1923 dominou a revolução chefiada pelo general Mataxas contra a ditadura militar de Pangalos; em 1926, dominou a revolução do general Plastiras; em 1933 venceu, pela primeira vez, o seu antigo alliado politico Venizelos, que por elle acaba de ..r esmagado completamente.

SERÃO JULGADOS HOJE MILHARES DE REBELDES

SALONICA 13 — (United Press) — Os destroyers do governo capturaram os submarinos "Kambros" e "Catseni" prendendo os officiaes rebeldes que se encontravam a bordo. Foi marcado para amanhã, o julgamento em massa de militares rebeldes. As autoridades annunciaram que não haverá contemplação.

LEI MARCIAL ATE' O FINAL DO JULGAMENTO

ATHENAS, 13 — (United Press) — A lei marcial será mantida na Grecia até que tenham terminado os julgamentos dos implicados na ultima revolução.

O CASAL VENIZELOS FOI PARA A ILHA DE RHODES

CASSOS, 13 — (United Press) — O sr. Eleutherio Venizelos, acompanhado da esposa, de dois senadores e tres deputados foi transportado para a ilha de Rhodes por um vapor italiano. Todos os demais refugiados do "Averoff" foram levados á ilha de Scarpante por outro vapor italiano.

"QUE O NAVIO SEJA CONFISCADO E PRESOS OS SEUS TRIPULANTES COMO PIRATAS"

CAIRO, 13 (A. B.) — O governo egypcio se viu collocado deante de um problema difficil com a chegada ao porto de Alexandria do navio rebelde grego "Kerkyra", que obedece ao commando do immediato do cruzador "Averoff", capitanea da esquadra dos venizelistas. Ao ter conhecimento da chegada do navio, o ministro grego no Cairo se dirigiu immediatamente ao governo, pedindo que o navio seja confiscado e seus tripulantes presos como piratas. Nesse caso teriam elles que ser julgados pelos tribunaes egypcios, mas, por outro lado, os convenios grego-egypcios em vigor determinam que esses tripulantes sejam entregues ás autoridades gregas, perante as quaes deverão responder a processo. Accresce ainda que a colonia grega do Cairo, bastante numerosa, é em geral sympathica á causa venizelista, faz seria pressão para que lhes seja dado o tratamento de autores de delictos puramente politicos.

Afim de evitar maiores complicações, o governo deu ordem ao "Kerkyra" para abandonar immediatamente o porto de Alexandria e as aguas egypcias, ao que a tripulação se recusou, pois tem a certeza de estar sendo esperada fóra das aguas territoriaes do Egypto pelos navios de guerra gregos. Nestas condições, o problema continu'a sem solução e está causando grandes apprehensões ao rei Fuad e seus ministros.

Sr. Mussolini

O MEU ULTIMO ADEUS A' GRECIA

Venizelos está conformado com a derrota

ROMA, 13 (A. B.) — Entrevistado pelos representantes da imprensa italiana, na ilha de Kasos, no Dodecaneso, onde se encontra asylado, desde hontem, o sr. Venizelos, que foi o organizador e chefe espiritual do fracassado movimento grego declarou:

"Esse foi o meu ultimo adeus á Grecia e ás actividades politicas".

O velho leader accrescentou que continu'a, entretanto, a desejar para a Grecia um futuro grandioso, pois foi esse o objectivo unico dos esforços de toda a sua vida e tambem deste ultimo grande sacrificio.

Venizelos se mostra conformado com a derrota e recebeu com stoicismo, a condemnação que ella representa de nunca mais voltar á Patria. Informou que pretende passar o seu exilio na França ou na Italia.

FOI PEDIDA A EXTRADICÇÃO DO GENERAL KAMENOS

ATHENAS, 13 (A. B.) — Um communicado official do gabinete Tsaldaris annuncia haver sido pedida ás autoridades bulgaras a extradicção do general Kamenos, commandante em chefe das forças revolucionarias, e de todos os officiaes do seu Estado Maior, os quaes, como já tem sido noticiado, cruzaram a fronteira grego-bulgara assim que sentiram a approximação da derrota.

"A REVOLUÇÃO DEGENEROU EM GUERRA CIVIL"

RHODES, 13 (U. P.) — O sr. Venizelos, que ora se encontra asylado nesta ilha do Mediterraneo oriental, declarou que "viu signaes positivos de que a ultima revolução grega estava condemnada ao fracasso, convidou seus correligionarios a abandonar a luta contra o governo, que violara a constituição da Republica". E detalhou :"Expedi essa ordem, porque a revolução começava a degenerar em guerra civil, que é a ultima das coisas que eu possa desejar. Estou definitivamente fóra da politica e jámais voltarei á Grecia".

MAIS REVOLUCIONARIOS REFUGIADOS EM TERRITORIO ITALIANO

ROMA, 13 (A. B.) — As autoridades italianas da ilha de Palmos, no Dodecaneso, communicam que o submarino grego qu adherira ás forças revolucionarias chegou áquella ilha, tendo sido sua tripulação, composta de oito officiaes, trinta praças e um civil, immediatamente internados como fugitivos politicos.

Segundo informações de caracter officioso, o sr. Venizelos, chefe da revolução grega e que hontem pediu asylo ás autoridades italianas do Dodecaneso, será considerado tambem como fugitivo politico, não sendo, portanto possivel attender-se ao pedido de extradicção que certamente o governo grego fará contra elle.

A ITALIA RECUSA-SE A EXTRADITAR O SR. VENIZELOS

ROMA, 13 (U. P.) — Noticias de fonte autorizada, dizem que a Italia se recusa a extraditar o sr. Eleutherios Venizelos, por se tratar de um refugiado politico.

Sr. Venizelos

O SR. VENIZELOS IRA' A ROMA E DEPOIS SE FIXARA' EM PARIS

ROMA, 13 (U. P.) — Noticias de fonte autorizada, dizem que o sr. Eleutherios Venizelos virá á Italia, devendo partir depois com destino a Paris, onde se acham dois filhos seus.

OS VENIZELISTAS LEVARAM TODO O DINHEIRO DOS BANCOS DE CRETA

ATHENAS, 13 (A. B.) — Informações de caracter semi-official dizem que os revolucionarios venizelistas, antes de abandonar a ilha de Creta, que se encontrava em seu poder desde o inicio do movimento, se apoderaram de todas as quantias existentes nos bancos e repartições arrecadadoras de impostos, reunindo, assim, varios milhões de dracmas.

As forças do governo tomaram posse daquella ilha, hontem, á tarde, do mesmo modo que o haviam feito pouco antes em relação ás ilhas de Chios, Samos e Mytilene.

O general Dedes assumiu o commando das forças de occupação da ilha de Creta.

"O POVO GREGO SALVOU-SE DE UM GRANDE PERIGO"

ATHENAS, 13 (A. B.) — Por motivo da derrota definitiva do movimento revolucionario, o presidente da Republica, sr. Zaimis, dirigiu uma proclamação á Nação grega, communicando que em todo o paiz já se acha restabelecido o poder executivo legal.

"Com a ajuda de Deus e graças á sua solidariedade e seu amor á Patria — diz a proclamação — o povo grego salvou-se de um terrivel perigo".

Continuando, o presidente Zaimis, convida o povo a se submetter sem reservas, ao governo, que trabalhará pela consolidação da paz interior e exterior.

"SUICIDIO POLITICO DE VENIZELOS"

ATHENAS, 13 (A. B.) — Em seus editoriaes a respeito do fracasso do movimento revolucionario, todos os jornaes athenienses falam do "suicidio politico do sr. Venizelos", declarando, em sua unanimidade, que o fim da rebellião significa, tambem, o anniquilamento definitivo da personalidade de Venizelos.

A ITALIA APRESENTOU RECLAMAÇÕES

ROMA, 13 (A. B.) — O ministro da Italia, em Athenas, apresentou reclamações ao governo contra o facto de haver sido bombardeado, durante as ultimas operações militares, o consulado italiano na cidade de Kavalla.

O primeiro ministro Tsaldaris recebeu pessoalmente essa reclamação e manifestou o seu pesar pelo facto, tanto mais quanto "a amizade da Italia pela Grecia foi demonstrada nesta hora de perigo por varias provas de sinceridade e lealdade".

OCCUPADAS PELOS LEGAES, AS ILHAS DE MYTILENE, CHIOS E SAMOS

ATHENAS, 13 (A. B.) — As tropas governamentaes occuparam, hontem, novamente, as ilhas de Mytilene, Chios, e Samos, que estiveram em poder dos revolucionarios e por estes haviam sido abandonadas desde antehontem.

UM HOMEM

MAGRO — PALLIDO — FRACO — RACHITICO

pode e deve transformar-se num homem

ROBUSTO — FORTE E SAUDAVEL

IODOLINO DE ORH

contem todos os elementos para tonificar rapidamente o organismo empobrecido

Cuba Convulsionada !

"NÃO ALIMENTO AMBIÇÕES DE MANDO !"

O presidente Mendieta adeanta que não abandonará o governo para não ser taxado de covarde

HAVANA, 13 (A. H.) — Em proclamação dirigida á Nação, o presidente Mendieta annuncia que procuram estabelecer a anarchia no paiz.

"Não alimento ambições de mando — diz o chefe do governo revolucionario cubano — mas, deante da situação actual, não posso abandonar o meu posto como um covarde."

14 MORTOS E NUMEROSOS FERIDOS

HAVANA, 13 (A. B.) — A situação de toda a ilha continua gravissima. Durante toda a noite verificaram-se constantes tiroteios nesta capital, e pela manhã foram recolhidos pelas ruas nada menos de quatorze cadaveres e numerosos feridos gravemente.

FRACASSOU A PARADA

HAVANA, 13 (U. P.) — A demonstração de força effectuada pelo exercito cubano, desejoso de restabelecer por esse meio o seu prestigio nas camadas populares, teve o effeito de produzir a noite mais silenciosa da cidade de Havana nos ultimos tempos. Nunca se viram tão desertas as ruas da capital.

The Franklin-Girls

e

The Singing Babies

são os dois magnificos conjuntos

--- que estão no Grill Room do ---

Casino da Urca

FERIDAS ? ESPINHAS ?

ELIXIR de NOGUEIRA

SO' PARA HOMENS

Comprem na fabrica o seu calçado. A differença de preço é formidavel. — 169, RUA SENADOR POMPEU, 169. (Esquina Visconde da Gavea)

Não confundam

BANAVITA

com as bananadas communs

BANAVITA

é um super-creme de bananas, rico em vitaminas A. B. C., contendo : BANANA – LEITE – GUARANA' e ASSUCAR, scientificamente dosado, livre de toda acidez.

E' um doce alimento de alto poder nutritivo e grande digestibilidade. Peça uma caixa ao seu fornecedor agora mesmo.

S/A. Fabrica Docevita

RUA BUENOS AIRES, 87

TEL. 23-4432

PRECAVENHA-SE!

CONSERVE os dentes fortes, claros e bonitos com o uso do Creme Dental EUCALOL

TUBO GRANDE 2$500 NO RIO

Eucalol A' BASE DE EUCALYPTO

CD 10 - Standard

Ainda Será Ouvida Uma Testemunha

O JULGAMENTO DO SR. RINTELEN SERA' ENCERRADO PROVAVELMENTE AMANHÃ

VIENNA, 13 (A. B.) — Contrariamente á intenção primitiva de dar-se por terminadas as provas testemunhaes do processo contra o sr. Rintelen com o depoimento do camareiro italiano do accusado, o Tribunal pretende, agora, ouvir ainda mais algumas testemunhas.

Entre estas encontra-se o burgo-mestre da cidade de Baden, na Austria, o qual, segundo declarações do proprio accusado estaria em condições de testemunhar que, contrariamente á affirmações feitas pela testemunha sr. Funder, o accusado nunca manifestou o desejo de assumir o cargo de presidente federal da Austria. Caso não se apresentem novos accidentes, o Tribunal pronunciará a sentença na proxima quinta-feira á tarde.

RINTELEN RECEBEU VARIAS VEZES O SR. WEYDENHAMMER

VIENNA, 13 (U. P.) — Ao reinicio do julgamento de Rintelen depoz o ex-funccionario da legação em Roma, sr. Giovanni Riboldi, o qual declarou que Rintelen recebeu por varias vezes em audiencia o sr. Weydenhammer e que em uma dessas vezes acompanhava o visitante o sr. Spitzy.

A defesa forçou Riboldi a confessar que o inimigo de Rintelen, Camillo Castiglioni, pagou um telegramma que elle, Riboldi, enviara de Milão, revelando que Rintelen se avistara com Weydenhammer. O tribunal rejeitou a moção da defesa no sentido do exame mental de Rintelen.

Indanthren

Vê-se que um reposteiro, uma cortina, uma almofada, etc., são de fazendas tintas com os corantes solidos

INDANTHREN

pela permanente nitidez dos desenhos e do colorido. Ao comprar tecidos para esses fins, verifique a etiqueta.

Atacou o Fuehrer do Pulpito

COLONIA, 13 (A. B.) — Perante o Tribunal Especial compareceu, hontem, o padre jesuita Josef Spieker, accusado de haver divulgado em um sermão affirmações inexactas sobre os membros do governo do Reich, dirigindo, além disso, ataques dissimulados contra o Fuehrer e Chanceller.

O accusado se negou a fazer qualquer declaração sobre o conteúdo do seu sermão, dizendo apenas que em virtude da concordata concluida entre o Vaticano, e o governo do Reich, só estava obrigado a dar contas sobre esse particular aos seus superiores ecclesiasticos, aos quaes cabia decidir sobre uma falta eventual. O presidente do tribunal recusou, por inexacto, o argumento do padre; este persistiu em sua attitude negativa e sallentou que as autoridades ecclesiasticas já o haviam punido pela sua falta, accrescentando, porém, que, por principio, reconhece aos membros do actual governo como autoridades legaes do Reich.

A unica testemunha, um conselheiro de estudos que havia denunciado o jesuita, declarou que não se recordava mais do texto do sermão, mas, apenas do seu conteúdo. As palavras "Jesus Christo como caudilho" utilisadas pelo padre e a these desenvolvida por elle tomando por thema essas palavras, causaram á testemunha a impressão de que o sermão possuia determinadas intenções politicas.

O fiscal declarou não haver duvida alguma em que o accusado, entrando com seu sermão no terreno politico, dirigira ataques, embora de maneira muito habil contra o chanceller e o Estado Nacional-Socialista; solicitava, por isso, a pena de dois annos de prisão.

O Tribunal pronunciou, porém, sentença absolutoria por insufficiencia de provas.

Attingindo-o Em Cheio o Expresso Paulista Reduz Um Auto-Omnibus a Frangalhos!

O pavoroso e impressionante desastre de Ricardo de Albuquerque, um dos maiores dos ultimos annos

Como occorreu o emocionante desastre

O lamentavel acontecimento em pouco tempo teve larga repercussão.

Foi que a noticia do impressionante desastre, em pouco tomou vulto levando ao local uma multidão avida de conhecer toda a extensão da desgraça, que vinha de cair sobre algumas dezenas de pessoas.

O DIARIO CARIOCA, que logo nos primeiros momentos foi scientificado do occorrido, fez seguir para o local a sua reportagem, no sentido de apurar convenientemente o succedido, afim de bem informar os seus leitores.

No local, acotovelava-se uma verdadeira multidão, que transida de horror, commentava a desgraça occorrida, dando á origem do grande desastre, varias versões.

A nossa reportagem de indagação em indagação, apurou no emtanto que o desastre se verificou da forma seguinte:

O auto-omnibus n. 13.380, pertencente a Empresa Viação Zelia, que faz o percurso da linha "Nilopolis-Deodoro", dirigido pelo motorista Tiburtino Alves de Souza, trafegava superlotado, com destino á ultima daquellas estações. Os seus passageiros eram quasi na sua totalidade operarios da Fabrica de Tecidos Deodoro.

O vehiculo trazia grande velocidade. Ao approximar-se da passagem existente na estação de Ricardo de Albuquerque o motorista foi prevenido pelos guardas-cancellas Appolinario da Silva e Arthur Pereira Chaves, da approximação do trem N. P. 2, expresso paulista que velozmente demandava a estação inicial da praça da Republica.

Os alludidos guardas-cancellas accenaram as bandeiras vermelhas, signal de transito impedido, ao mesmo tempo que aos gritos, avisavam ao motorista que parasse o vehiculo.

O motorista, que só indistinctamente déra pelo signal, procurou parar o vehiculo, freiando-o rapidamente.

Devido á grande velocidade que trazia o auto-omnibus, não obedeceu á manobra, e deslisando foi parar justamente sobre o leito da linha ferrea. O N. P. 2 estava a curta distancia, avançando com a alta velocidade que trazia. Verificou-se então o tremendo choque.

O nocturno paulista colheu o omnibus, cujo motor foi arrastado pela locomotiva até cerca de cem metros, do local do sinistro, e atirado para a margem direita do leito ferroviario. Nessa occasião, porém, um outro comboio de Nova Iguassu', que tambem descia, se approximou. O machinista, não tendo tido tempo de parar a locomotiva, completou a destruição do vehiculo, já quasi reduzido a destroços, vindo ainda augmentar o numero de mortos e feridos.

AS PRIMEIRAS VICTIMAS QUE RECEBERAM SOCCORROS

Verificado o doloroso desastre, o machinista José Vianna, do N. P. 2 parou o comboio e recolheu quatro pessoas gravemente feridas, conduzindo-as para a estação Pedro II.

São ellas: Nair Rocha, de 23 annos; Antonio Pereira, de 38 annos; Benedicto José do Amaral, de 35 annos; e Roque Silva, de 20 annos.

O agente da estação de D. Pedro II solicitou duas ambulancias da Assistencia, que transportou os feridos para o Hospital de Prompto Soccorro.

QUATRO AMBULANCIAS NO LOCAL

Logo que se espalhou a noticia do tremendo desastre, foram tomadas providencias para os soccorros aos feridos, os quaes, muitos delles, estavam agonisantes no local.

Immediatamente, para a estação de Ricardo de Albuquerque partiram quatro ambulancias: — uma do Posto Central, outra do Posto da Penha e duas outras do Posto do Meyer.

UM AUTO-CAMINHÃO DA FABRICA DE TECIDOS DEODORO AUXILIA O TRANSPORTE DE FERIDOS

Ao posto da Assistencia do Meyer, para onde estavam sendo removidos os feridos, compareceu o gerente da Fabrica de Tecidos Deodoro.

Verificando tratar-se de operarios de seu estabelecimento fabril, esse senhor, pelo telephone, deu ordem para que o caminhão numero 7639 da referida fabrica, auxiliasse a remoção dos feridos do local do lamentavel desastre para o Posto de Assistencia do Meyer.

RELAÇÃO DAS VICTIMAS

No Posto da Assistencia do Meyer, foram soccorridas as seguintes victimas:

Arthur de Carvalho, de 30 annos, casado, pedreiro e morador á rua Luiz Reis, n. 237, com ferimentos no frontal e braço direito; Danilo Pereira de Mello, operario, de 19 annos e morador á rua Borges de Freitas, 72, que soffreu fractura exposta do frontal e foi hospitalizado no Prompto Soccorro; José Soares da Silva, de 40 annos, operario, morador á rua Coronel Sampaio, 3, que soffreu fractura exposta dos braços e foi internado no Prompto Soccorro; uma mulher, Ricardo Albuqueque, com esmagamento da perna esquerda tambem hospitalizado; Ruth Machado da Silva, operaria, de 24 annos, moradora á rua Pedro Lima, 24, com fractura do craneo e da clavicula, hospitalisada no Prompto Soccorro; Floripedes Ramos, de 20 annos, operaria, moradora a rua Beberibe, com ferimentos nos braços e contusões generalizadas; João Cardoso, de 27 annos, motorista do Ministerio da Guerra, morador á rua Araes, s|n, com fractura da base do craneo, foi internado no Prompto Soccorro; Olivio Garcia de Souza, operario e morador á rua Arahy, 28, com ferimentos no frontal; Juvenal Pinheiro, de 27 annos, morador á rua Lobo numero 2, com fractura do frontal, foi hospitalisado; Manoel Lopes, de 21 annos e morador á rua Alcobaça, 118, com fractura do craneo e perna direita, foi internado no Prompto Soccorro; Lauro Bezerra Borges, de 1 anno, morador á rua "'Inte", com fractura da perna direita, foi internado no Prompto Soccorro; Jovelino Vieira, de 16 annos, morador á rua L... numero 2, com fractura da base do craneo e da clavicula esquerda, foi internado no Prompto Soccorro; Lazaro Jorge Camargo, trocador de omnibus, com contusões generalizadas; e Jorge de Almeida, de 14 annos e morador á rua Francisca Mercedes, numero 13, com fractura da bacia e perna esquerda, foi hospitalizado no Prompto Soccorro.

OS MORTOS

Sem vida no local do desastre jaziam cinco infelizes operarios. Os seus corpos estavam mutilados.

Algum tempo depois tres dos infelizes eram identificados. Eram os de Odaléa Vieira, de 19 annos de idade, operaria da Fabrica de Tecidos Deodoro; Antonia Perdone, de 32 annos de idade, casada com o sr. Celso Perdone, moradora á rua Alcobaça, operaria da mesma fabrica, e Augusto Ribeiro, operario e residente á mesma rua.

FALLECERAM MAIS DUAS VICTIMAS DO DESASTRE

No posto de Assistencia do Meyer, após ali ter dado entrada, quando eram soccorridos vieram a fallecer: Marianna Mathias e Rozendo Gonçalves, ambos operarios da Fabrica de Tecidos Deodoro e residentes em Ricardo de Albuquerque.

Os dois infelizes não resistiram as innumeras fracturas e esmagamentos recebidos em diversas partes do corpo.

RECOLHIDAS AO H. P. S.

Após os curativos no Posto de Assistencia do Meyer foram removidas para o Hospital de Prompto Soccorro, as seguintes victimas:

Benedicto Amaral, Antonio Pereira de Mello, Nair Rocha, Jovelina Vieira, João Cardoso, José Soares da Silva, Ruth Machado e Manoel Rodrigues Lopes.

Foi hospitalizada ainda no Hospital de Prompto Soccorro, em estado grave, uma mulher de côr preta, de 28 annos de idade, presumiveis, que apresentava esmagamento da perna esquerda.

O MOTORISTA EVADIU-SE

Occorrido o desastre, o motorista Tiburtino da Silva, sobre quem recae toda a culpabilidade do doloroso accidente, evadiu-se tomando destino ignorado.

A policia do 25º districto que tomou as providencias que o caso exigia está no seu encalço.

PROVIDENCIAS POLICIAES

Desde os primeiros momentos que as autoridades policiaes do 25º districto trataram de esclarecer as causas do impressionante acontecimento. Assim é que, as referidas autoridades não só ouviram varias testemunhas como tambem detiveram o conductor do omnibus Luciano Jorge de Camargo, que não apresentava nenhum ferimento.

O INQUERITO

Na delegacia de Marechal Hermes foi instaurado rigoroso inquerito afim de esclarecer o doloroso desastre.

O QUE DISSE O MACHINISTA JOÃO VIANNA SOBRE O TRAGICO ACONTECIMENTO

O engenheiro Celso da Fonseca, que se achava de serviço, na manhã de hontem, ouviu o machinista João Vianna, que lhe relatou o seguinte: "Quando conduzia o trem N. P. 2, procedente de São Paulo, a poucos passos da passagem de nivel, nas proximidades da estação de Ricardo de Albuquerque notei parar na linha um auto-omnibus, que depois vim a saber pertencer á Viação Zelia. Nada pude fazer, pois a machina apanhando o omnibus de lado atirou-o para a frente para espatifal-o depois. O transporte referido estava repleto de passageiros e pelo que vi, me pareceu haver uns 15 mortos. Quasi todos os passageiros do omnibus apanhei-os no limpa trilhos da locomotiva e os trouxe para a estação D. Pedro II.

O machinista João Vianna estava debaixo de forte tensão nervosa.

COMO UM DOS TECHNICOS NARRA O DESASTRE

No Posto de Assistencia do Meyer, de todos os lados partiam gemidos de feridos. Os medicos, academicos e enfermeiros, a todos acudiam, procurando lenitivo para os padecimentos dos infelizes que soffriam.

Neste ambiente de dor conseguimos falar a um dos feridos, o de nome Olivio Garcia.

Gemendo dolorosamente, todo ensanguentado o pobre operario, disse-nos que jamais pelos seus olhos passara quadro tão horrivel.

Quando o auto-omnibus, chegava á passagem da estação de Ricardo de Albuquerque, que os guardas-cancellas fizeram signaes com as bandeiras vermelhas, desde logo todos tiveram a visão do desastre e entraram a gritar.

O panico que se estabeleceu foi dos maiores.

O auto-omnibus vinha superlotado e facil é verificar-se o que se passou no seu interior.

Na velocidade que vinha, não foi possivel frear, o omnibus e o vehiculo foi parar justamente, bem no leito da linha ferrea em que numa corrida louca se approximava o trem N. P. 2.

Parado o vehiculo, todos os passageiros, viram que a morte se approximava. Trazia o N. P. 2 grande velocidade e já a certa distancia do auto-omnibus, sem que os passageiros deste pudessem fugir.

Gritos de horror, de soccorro! Lamentações de toda ordem, ouvia-se no grupo de passageiros.

O N. P. 2, alcançou o auto-omnibus e atirou-o a distancia.

— O que mais se passou, não sei explicar. Fui atirado a distancia e quando acordei do torpor em que cai estava sendo soccorrido.

Eis como narrou o desastre uma das suas victimas.

"NECCHI"
Machinas de Costura de Fabricação Italiana
Ultimos modelos
A' vista e a prazo
Lindas, perfeitas, montadas em movel de luxo — Bordam — Sergem — Costuram para deante e para tráz, sem necessidade de peças auxiliares.
Procuram-se agentes, vendedores e concessionarios.
TRAVESSA DO OUVIDOR, 21—Telephone 23-2207.

Aos 26 annos ninguem a queria... Ella comprou, então, um marido!

Helen HAYES
A DUSE DE HOLLYWOOD EM
O VALOR das MULHERES
(WHAT EVERY WOMAN KNOWS)
BRIAN AHERNE MADGE EVANS
SEG. FEIRA PALACIO

Dr. AUGUSTO PAULINO FILHO
Dr. FERNANDO PAULINO
VIAS URINARIAS. Tratamento da gonorrhéa e suas complicações no homem e na mulher. Edificio Castello — Av. Nilo Peçanha, 151-9.º and. T. 22-7207 — Diariamente de 2 ás 7

GONORRHE'A
Cura radical e rapida no homem e na mulher, aguda ou chronica por mais antiga, com injecções hypodermicas inoffensivas sem reacção de especie alguma. Tratamento da prostatite, orchite, impotencia (em moço) estreitamento. Corrimento, regra dolorosa, escassa ou demasiada, inflammações do utero e ovario, esterilidade.
DR. JORGE A. FRANCO — Chefe de Laboratorio do Instituto Oswaldo Cruz. — 67, Assembléa, de 3 ás 6. — Telephone 22-3112

SUL AMERICA CAPITALIZAÇÃO
COMPANHIA NACIONAL PARA FAVORECER A ECONOMIA
AUTORIZADA E FISCALIZADA PELO GOVERNO FEDERAL
CAPITAL (REALIZADO) 2.000:000$000
SEDE SOCIAL: RUA BUENOS AIRES, 37 - ESQ. QUITANDA
CAIXA POSTAL 400 - RIO DE JANEIRO

Só em Fevereiro de 1935
foram amortisados
48 Titulos por 580 contos

COMBINAÇÕES SORTEADAS
GZS GSQ AZQ
NVO FJR BFS
Todas as seis combinações sorteadas dão direito ao reembolso immediato do capital garantido nos titulos

AMORTISADO COM 50:000$000
Sr. Assad Batah (para seu filho Fuad), chefe da Casa Bancaria Assad Batah, á rua General Carneiro, 28, sobrado — S. Paulo.

AMORTISADOS COM 25:000$000
Dr. José da Rocha Cavalcanti (para s/fº. Fernando José), fazendeiro, res. á Av. Beira-Mar n. 3500, em Bôa Viagem, Pernambuco.
Sr. Gilberto Machado Pedreira, com. á rua Cons. Saraiva, 37, em Santo Amaro, Bahia.
Sr. João Adrião Chaves, Ger. da Fab. Tecidos Concelção no Lgo do Tanque, em Salvador, Bahia.
The Royal Bank of Canadá p/conta de terceiros, Capital Federal.

Amortisados com 10:000$000
D. Carmelita Mello Tjara, esposa do Sr. Moysés Tjara, comm. á rua Oswaldo Cruz n. 742, São Luiz, Maranhão.
Sr. Cesar Kayatt (para s/filhos menores), comm. á rua Floriano Peixoto n. 276, Fortaleza, Ceará.
Dr. José Tavares Corrêa (para s/filha Maria ...cia), Dir. do Inst. Medico Cirurgico de Garanhuns, Pernambuco.
Sr. José Bernardo Jr., prop. da Papelaria Menezes, á rua do Commercio n. 543, em Recife, Pernambuco.
Sr. Deocleciano Fragas Dias, comm. em Papiranga, residente em Annapolis, Sergipe.
D. ...iginy Danen Figueiredo, esposa do Sr. ...bal Figueiredo, cont. do Banco do Brasil, em Ilhéos, Bahia.
Sr. Victoria Halla, res. á rua Manoel Victorino n. 20, em Ilhéos, Bahia.
Sr. Edgard Muylaert (para s/fª. menor Vera, Cont. da Cia. Central Força Electrica de Victoria, Espirito Santo.
Sr. Virgilio Maroni (para s/f.º Jackie), viajante comm. res. em Barra do Pirahy, E. do Rio.
Sr. Antonio Vianna Sobrinho, res. em Pureza, E. do Rio.
Sr. Renato Junq. de Andrade (para s/fº Fernando), res. á rua Halfeld n. 1079, J. de Fóra, Minas Geraes.
Sr. Florisbello Gonçalves, comm. em Raul Soares, Minas Geraes.
Sr. Eduardo Domingues dos Santos, 2º sargento 4º B. E. em Itajubá, Minas Geraes.
D. Eda Moratti, esposa do Dr. Alberto Mazzoni Andrade, lente da Esc. Eng. em Ouro Preto, Minas Geraes.
Sr. Antonio Moreira Peixoto, prop. da Sapataria Peixoto, á rua Mal. Floriano n. 152, em Conselheiro Lafayette, Minas Geraes.
Sr. Henrique dos Santos Paula, res. á rua 3 Barras n. 5, na Pavuna, Capital Federal.
D. Flora Joviano, res. á rua Marques de Abrantes n. 138, na Capital Federal.
Sr. Lauro Vasconcellos, advogado c/escriptorio á rua Buenos Aires n. 41-2º, na Capital Federal.
Sr. Henrique Pacheco Marques (para s/filha menor Guiomar), res. á Av. Rio Branco, 27, na Capital Federal.
Sr. A. T. Fonseca, residente na Capital Federal.
Sr. Edgard Moraes Costa, comm. á rua Luiz de Camões n. 56, na Capital Federal.
Sr. F. A. Lopes, residente na Capital Federal.
Dr. Cesario de Mello, engenheiro c/escriptorio no edificio do "Jornal do Brasil", na Capital Federal.
Sr. Augusto A. Lemos, da Thesouraria da Prefeitura, Capital Federal.
Sr. Alvaro Bastos Fonseca, comm. á rua Gonçalves Dias n. 40, na Capital Federal.
Sr. Affonso Aguiar, Caixa da Cia. Nestlé á rua Sta. Luzia n. 242, na Capital Federal.
D. Margarida Klingenhoff, esposa do Sr. Otto Klingenhoff mec. da Standard Oil Co. of Brasil residente na Villa Alpina, em São Caetano, São Paulo.
Sta. Filoca Chiara, filha do Sr. Miguel Chiara, res. á rua dos Andradas n. 63, em São Paulo.
Sta. Fadua Salomão, substituta do 1º Grupo Escolar, res. á Av. Major Novaes n. 53, em Cruzeiro, São Paulo.
Dr. Odilon Pinto Amaral, med. á Av. Rodrigues Alves, 8-70, em Bauru', São Paulo.
Sr. João Siqueira Netto (para s/fº. Celso), administrador da Faz. Sta. Adelaide, em ...rantan, São Paulo.
D. Maria Morari, escripturaria da E. F. S. Paulo-Goyaz, em Olympia, São Paulo.
Sr. Adib Bussab (para s/filho Selem), viajante da Casa Rachi J. Bussab & Cia., res. á Alameda Santos, 10, São Paulo.
Dr. Alberto Oliveira Coutinho Fº. (para s/fº. Jorge), engº. da Sec. da Viação, res. á rua Visc. de Ouro Preto n. 9, São Paulo.
Sr. Djalma Oliveira Lima, esc. da Collectoria Est. de Lençóes, São Paulo.
Sr. Antonio Vaz Junior, Dir. da Contabilidade da Sec. da Justiça, em São Paulo.
Sr. Rodolpho Pinheiro Lima (para s/fº José Flavio), comp. de café, res. á Av. D. Pedro II n. 32, em Araraquara, São Paulo.
Sr. Vicente Alberti, guarda-livros na Fazenda Sta. Maria, em Ibirá, São Paulo.
Dr. Cesar Cortez Sigaud (para s/fº. Joaquim Julio), medico, res. á rua Feijó n. 43, em Guaratinguetá, São Paulo.
Sr. Luiz Francisco Braga (para s/filha Maria Eugenia), comm. á Av. Jayme Reis, Curityba, Paraná.
Sr. Alfredo Weber, comm. em Montenegro, Rio G. do Sul.
Sr. Francisco João da Rocha, moleiro do Engenho S. Miguel, em Tapes, Rio G. do Sul.
Sr. Sebastião Borges de Leão, viajante da Standard Oil em Porto Alegre, Rio G. do Sul.

Já foram amortisados
Até Fevereiro: 21.625 contos
Mais de 120.000 pessoas estão empregando suas economias em titulos da Sul America Capitalização
O proximo sorteio será realisado em 30 de Março de 1935.
Peçam detalhes á séde Social ou aos inspectores e agentes

Inspectoria do Trafego

INFRACÇÕES VERIFICADAS

Descarga livre — 8.012.

Desobediencia ao signal para ser fiscalisado — C. 7.130.

Excesso de velocidade — 19.400 — 20.241.

Não diminuir a marcha — Om. 75 — P. 10.565 — 5.056.

Retardar a marcha — Om. 3 — 4 — 14 — 31 — 68 — 135 — 148 — 156 — 166 — 208 — 241 — 352 — 360 — 385 — 392 — 399 — 440 — 441 — 545 — 547 — 548 — 572 — 587 — 605 — 641 — 642 — 662 — 667 — 678 — 684 — 749 — 768 — 781 — 783 — 784.

Passar a frente de outro omnibus — 1 — 11 — 51 — 135 — 206 — 263 — 280 — 281 — 306 — 310 — 355 — 369 — 385 — 386 — 399 — 401 — 428 — 461 — 540 — 553 — 557 — 570 — 573 — 594 — 599 — 624 — 659 — 678 — 711 — 712 — 716 — 751 — 762 — 765 — 768 — 787.

Interromper o trafego — Om 205 — 388 — 743 — P. 20.075 — C. 818 — 2.452 — 3.101 — 7.719 — 7.817.

Angariar passageiros — 550 — 2.967 — 4.355 — 6.673 — 8.149 — 11.922 — 13.172 — 14.572 — 14.710 — 17.564 — 1.793 — 3.697 — 5.279 — 7.879 — 9.094 — 13.160 — 13.175 — 14.619 — 14.736.

Meio fio e bonde — 6.188 — 12.870.

Contra mão — Bic. 4.144 — P. 4.152 — 7.642 — 10.659 — 17.653 — 18.364 — 18.919 — 20.278 — C. 399 — 1.121.

Contra mço de direcção — 840 — 1.462 — 4.610 — 5.043 — 6.259 — 9.035 — 10.219 — 11.861 — 12.260 — 18.825 — 14.284 — 12.905 — C. 1.648 — 2.417 — 7.845.

Falta de attenção e cautella — Om. 150 — 711 — 718 — P. 1.060 — 1.115 — 2.683 — 5.060 — 8.472 — 20.254 — 19.041 — 18.645 — 12.301 — C. 1.931 — 1.474 — 7.269 — 4.192.

Desuniformisado — C. 6.865 — 7.773.

Abandonado — P. 4.961.

Falta de luz — Om. 136 — 139 — 169 — 241 — 317 — 328 — 415 — 420 — 520 — 581 — 624 — 655 — 682 — 684 — 779 — 149 — 728.

Fila dupla — Om. 55 — P. 1.438 — 4.384 — 8.561 — 9.341 — 10.815.

Recusar passageiros — 7.233.

Desobediencia ao signal — Om. 4 — 23 — 63 — 139 — 169 — 234 — 241 — 269 — 271 — 321 — 328 — 334 — 349 — 390 — 413 — 489 — 552 — 555 — 568 — 580 — 595 — 596 — 599 — 620 — 647 — 662 — 667 — 673 — 688 — 709 — 751 — 757 — P. 17 — 1.571 — 293 — 1.269 — 5.524 — 19.483 — 19.627 — 20.153 — 20.188 — 20.305 — C. 7 — 143 — 1.530 — 2.251 — 3.407 — 4.114 — 5.737 — 7.047 — 7.593 — S. P. 1. 2.086 idem 2.213.

Estacionar em logar não permittido — Om. 3 — 4 — 16 — 125 — 139 — 190 — 268 — 279 — 280 — 282 — 380 — 397 — 401 — 419 — 495 — 504 — 537 — 539 — 543 — 586 — 587 — 594 — 628 — 681 — 682 — 683 — 721 — 743 — 763 — 766 — P. 120 — 548 — 847 — 965 — 984 — 1.017 — 6.403 — 6.509 — 2.700 — 2.711 — 4.119 — 14.037 — 15.690 — 18.568 — 18 836 — 19.164 — C. 33 — 6.011 — 7.719 — 7.777.

Desobediencia aos ordens de serviço — Om. 3 — 5 — 15 — 30 — 60 — 131 — 136 — 136 — 169 — 172 — 190 — 257 — 268 — 272 — 313 — 328 — 365 — 395 — 700 — 713 — 3.908.

DR. BRANDINO CORRÊA
Molestias do apparelho Genito - Urinario no homem ou na mulher — OPERAÇÕES — Utero, ovarios prostata, rins, bexiga etc Cura rapida por processo moderno sem dôr da
GONORRHE'A
e suas complicações — Prostatites, orchites, cystites, estreitamentos, etc Diathermia Darsonvalização — Rua Republica do Peru n.º 23, sob., das 7 ás 8 e das 14 ás 18 horas. Domingos e feriados das 7 ás 9 horas

CINEMA

"Procurando encrenca" — Segunda-feira no Pathé Palace

Jack Onkle e Spencer Tracy trabalham neste film extraordinariamente. Elles não páram. Quasi que em todas as scenas se nota a presença de ambos. E' de justiça dizer que ambos estão assombrosos.

E' a historia de Joe Graham e Casey, funccionarios da companhia telephonica de Nova York.

Joe alimenta um "flirt" com uma linda garota chamada Ethel, cujo papel é feito por Constance Cummings. Ethel zanga-se com Joe e acceita um emprego que lhe offerece Dan, um rapaz de bonita apparencia, mas, na realidade um refinado patife. Embora estejam zangados, Joe continua a amal-a e desconfia da protecção de Dan.

Mais tarde Joe e Casey descobrem por uma conversa telephonica de Dan, de que este, com os seus parceiros de crime, planejam um assalto a um estabelecimento importante.

Os dois amigos tudo fazem para impedir tal, mas são capturados pelos bandidos. Mas embora aprisionados elles fazem rolar pelo assoalho do aposento em que se encontravam, um lampeão, dando logar a um pavoroso incendio. Isso ia lhes custando a vida, mas conseguiram que os ladrões fossem entregues á justiça.

E' mesmo a 1.° de abril!

Houve quem duvidasse da noticia que hontem divulgámos, sobre a proxima estréa de "Tornamos a Viver", motivo porque nos julgamos no dever de confirmal-a, o que agora fazemos: A' United estreará — de verdade! — "Tornamos a Viver" (We Live Again), de Anna Sten e Fredric March, no Rex, dia 1º de abril.

"Noites moscovitas" — o grande successo do inverno deste anno em Paris

Pierre Richard Wilmm, no grandioso film "Noites Moscovitas"

Um film recente, e recentissimo o seu successo que ainda perdura, pois ainda está em exhibição no cinema lançador, em Paris.

E diz a critica franceza que "Noites Moscovitas" (Nuits Moscovites) foi o maior successo deste inverno em Paris, esse inverno que lá ainda não terminou.

Inspirado na novella inédita de Pierre Brenoit, o grande idealizador de "Atlantide"; primorosamente realizada por Alex Granowsky; interpretado com grande sentimento artistico por um grupo de "vedettes" de nome como Harry Baur, Annabella, Spinelly, Pierre Richard Willm e Germaine Dermoz; em um ambiente de luxo e de lindas paysagens da Russia; com a collaboração da mais famosa orchestra de zingaros — vae obter, de certo, aqui, como obteve em toda a parte, o mais legitimo acolhimento.

Basta dizer que tão grande foi o exito alcançado por esta pellicula, que Alex Granowsky está já fazendo delle uma versão em inglez.

"Noites moscovitas" é o film de apresentação da nova marca distribuidora — Programma M. J. C. — que nol-o dará no proximo dia 25, no cinema Odeon.

Sidney Howard Viajou Nove Mil Kilometros Para Fazer Um Embriagado em "Folias Transatlanticas"

Uma fantasia musical de "Folias Transatlanticas" que vae encantar o amigo fan!

Sidney Howard é um nome popularissimo na Inglaterra. Astro do palco e da téla, os britannicos o consideram um emulo de Carlito, Eddie Cantor e Harold Lloyd. Pois esse famoso comico viajou mais de 9.000 kilometros para ir a Hollywood fazer um "pão dagua" no film que a Reliance produziu e a United segunda-feira estreará no Rex: "Folias Transatlanticas".

Nesse film, Sidney Howard está em permanente e alegre libação alcoolica, durante toda a gosadissima viagem do "Progress".

— Homens de fina tempera, timidos, cujas vidas são das mais sedentarias — disse o artista a um reporter do "Photoplay" — são muitas vezes os que escrevem as mais sangrentas novellas. Escriptores de cara de poucos amigos são outras vezes autores das mais romanticas historietas de amor. Artistas de altos sentimentos e solida cultura encarnam caracteres violentos e typos odiosos. Portanto, julgo-me com pleno direito de fazer um alcoolico, embora nunca tendo bebido uma gota de alcool senão em receitas medicas.

Nancy Carroll e Gene Raymond são os protagonistas de "Folias Transatlanticas", uma deliciosa "comedia-maritima" que tem, no emtanto, a participação ultra-comica de Sidney Howard.

"Felicidade perdida" — uma grande lição de moral

Nesse film conta-se a historia da familia White. Não deixe de ir vel-o, por se tratar de uma explendida lição de moral arrancado de um periodo da vida, dos White, muito encantadora e divertida, aliás qualidade de diversão que é apreciada por todos, sem excepção.

Binnie Barnes, a mais nova e fascinante personalidade, é uma outra razão pela qual aconselhamos a todos não deixarem de ver "Felicidade Perdida", tanto mais que o Gloria em acabamento de renovação de suas pinturas, arejamento e illuminação, aguarda o dia 29 para inauguração dos melhoramentos.

A Empresa Paschoal Segreto em plena actividade

Estamos seguramente informados de que a Empresa Paschoal Segreto já activou as obras do "Cine Theatro São José".

Esta nova casa de diversões da praça Tiradentes será toda modernizada e com capacidade para dois mil espectadores. Apresentando espectaculos mixtos com numeros de palco e film.

O apparelhamento a ser utilizado será o da "Western Electric".

A INAUGURAÇÃO DO "CINE THEATRO CARLOS GOMES"

Estão sendo ultimados os ultimos retoques nas installações no theatro Carlos Gomes para a sua inauguração como cine theatro, que se dará ainda este mez.

A alludida empresa está de parabens com os "fans" do celluloide que buscarão nestas duas confortaveis casas as suas diversões predilectas.

LIVRARIA ALVES
Livros collegiaes e academicos

Um marido comprado tem obrigação de amar a esposa? . . .

Helen Haes, a "estrella" de "O Valor das mulheres", da Metro

Por trezentas libras os irmãos de Maggie haviam comprado um marido para a irmã, que aos vinte e seis annos nunca fôra cortejada. O rapaz se deixára comprar porqueprecisava de dinheiro para seus estudos.

Pago e dando o seu nome a Maggie, elle não se viu na obrigação de amar a esposa.

Mas acontecia que a esposa o adorava e passou a ser o seu "cerebro": o marido era um politico de prestigio, cujos discursos e planos ella estudava no recesso do lar.

Elle vencia na vida publica, e ella, anonyma, em casa, o conduzia a momentos gloriosos sem que elle se mostrasse grato... Mas está claro que ella teve o seu dia, que ella venceu. Esse é o grande ponto do romance de "O valor da mulher", que a Metro apresentará segunda-feira proxima no Palacio o que é o novo desempenho de Helen Hayes, a "estrella" admiravel de "O peccado de Madelon Claudet" e "A Irmã Branca". O galã é Brian Aherne, e Madge Evans tambem está no elenco.

May Robson Reapparece Noutra Interpretação Admiravel

Raramente uma estrella interpreta um papel da maneira porque o faz May Robson em "Dama por vontade", da Columbia, que o Broadway vae exhibir segunda-feira.

Carole Lombard e Roger Pryor, em "Dama por vontade"

E' um papel caracteristico, de uma mulher que os preconceitos sociaes condemnaram a viver á margem da sociedade, assistindo a felicidade de uma outra que o Destino poz no lugar della, junto ao homem amado. Essa mulher vae decaindo pouco a pouco até chegar ao extremo de abjecção. Mas no seu coração havia ainda um resto de orgulho, e ella sobe de novo a escala social, para ir salvar uma outra victima igual a ella.

May Robson faz esse typo com uma perfeição jámais vista, e o faz ao lado de Carole Lombard, estrella cujo brilho apaga o de todos os artistas que trabalham com ella. Esse facto ainda mais augmenta o valor da actuação de May Robson.

"Dama por vontade" é um film que vae agradar em cheio.

Um momento schubertiano no lindo enredo de "Dois corações ao compasso de valsa"

O inicio da acção de "Dois corações no compasso de valsa" que o Programma Alliança vae lançar, segunda-feira, no Imperio mostra um delicioso momento schubertiano.

Numa scena de requintado gosto artistico, a technica de Geza von Bolvary nos offerece uma visão em que o celebre compositor musical, sentado ao piano, executa uma de suas arias mais populares na Vienna do seculo dezoito.

E tão suggestiva e encantadora é essa melodia que tudo e todos ficam tocados de profundo enthusiasmo.

Nos jardins vizinhos, as borboletas adejam sobre os canteiros floridos, seguindo com suas azas leves o rythmo da musica avassaladora...

Gretl Theimer, Irene Eisinger, Willy Forst e Walter Jannsen são os protagonistas de "Dois corações no compasso de valsa" que tambem não deixa de ser uma linda historia de amor.

Um carro que Apresentamos com orgulho — o Novo FORD V-8

Encerrada a exposição Ford, que levou milhares de admiradores ao Casino Beira-Mar, o novo Ford V-8 acha-se agora em exposição em nossas agencias.

Dotado da nova "marcha-com-apoio-central", de novos freios, nova embreagem, melhoramentos no possante motor V-8, já coroado com tantas e tão gloriosas victorias, mais longo, mais espaçoso, mais confortavel, mais elegante e mais luxuoso, o Ford para 1935 traz, para a classe de baixo preço, os melhores caracteristicos dos carros de alta classe.

Além de ser superior a qualquer carro de sua classe, é importante notar que o Novo Ford traz equipamento completo, que inclue os seguintes accessorios, *cujo preço não é cobrado á parte.*

Typos Standard: Pneu sobresalente. Parachoques deanteiro e trazeiro, 4 protectores do parachoque. Capa de metal para pneu sobresalente. Cadeado para pneu sobresalente. Vidro de segurança no parabrisa, porta e janellas dos carros fechados.

Typos De Luxo: Os carros De Luxo levam o seguinte equipamento sem custo addicional: — Manometro de oleo, Thermometro do radiador, Cinzeiro, Acendedor de cigarros, 2 buzinas e duas lanternas trazeiras. Nos preços do Cabriolet e Voiturette De Luxo já está incluido o assento trazeiro. Os Phaetons e Voiturettes De Luxo são estofados com couro legitimo e levam os parabrisas lateraes de vidro de segurança, sem custo addicional.

Com igual confiança, apresentamos o novo caminhão Ford V-8 para 1935, cuja potencia, capacidade de carga e economia estamos promptos a comprovar, não com palavras, mas com factos positivos, numa demonstração pratica com a sua propria mercadoria.

Peça ás nossas agencias uma demonstração do Novo Ford.

Agentes Ford na Capital:

MARIO MENDONÇA — R. S. Christovam, 610/612
SOC. COMMERCIAL de AUTOMOVEIS, LTDA. — Rua Mariz e Barros, 391
WILSON, KING & CIA. LTDA. — Rua 13 de Maio, 32/40
AUTOMOVEIS SANTA LUZIA LTDA. — Rua Santa Luzia, 202

Mary Brian e a tradicção

Finalmente, em "Mocidade e musica" que o Odeon nos vae dar na proxima semana, Mary Brian rompeu com a tradição e deixou de ser a donzellinha timida em que se typificou através todo o tempo da sua carreira artistica. Ogora, vemol-a numa universidade namoradeira e travessa, que joga malabares com os corações de dois e tres rapazes no mesmo tempo.

— Já não é sem tempo, disse ella a proposito. Desde que fui Wendy em "Peter Pan" (e já lá vão alguns annos) nunca mais fui outra coisa!

Ginger Rogers, a perfeita antithese do typo de Mary Brian, tinha sido a principio designada para o papel. O da mocinha recatada e caseira é que estava marcado para Mary.

Um dia porém ella appareceu a Norman Taurog, transformada numa loura deliciosa. E interpretando o director:

— E então? Que tal me acha?

— Linda. Sómente, a moça que você vae representar é uma morena!

— Morena, nada! O papel que eu quero é o outro. Afinal, estou cansada de tanto comportamento!

Mary foi satisfeita afinal na sua pretensão, e dahi a pequena azougada que ella typifica em "Mocidade e musica" e que faz de peteca dos corações de Lanny Ross, de Jack Oakie. A menina timida, por esta vez, será Helen Mack.

Renée Saint-Cyr tem em "As Duas Orphãs" um papel de captivante e commovente significado

Sua estréa, no papel commovente e captivante de Henriqueta, na soberba producção Pathé Natan, enscenada pelo celebre Maurice Tourneur, vae constituir uma verdadeira revelação.

Porque, para tanto, sua mocidade, sua graça e sua ingenuidade a designaram como uma interprete fiél dessa criação tão interessante que, sem duvida lhe facilitará uma carreira scintillante pelo futuro afóra.

"As duas orphãs", distribuido no Brasil pela Internacional Films S. A., terá sua "première" feita, a seguir, no conhecido Alhambra.

Para breve

Tinha que escolher entre Gloria e traição.. ou Morte, com os labios presos aos do homem que amava! — "Espionagem"! — Kay Francis & Leslie Howard!

"Em nnehuma outra ocasião, mesmo que se busque nas sombras mais distantes da Historia, nenhuma outra mulher teve que enfrentar crise mais dolorosa!

Como em tempo algum, outro qualquer film poude offerecer aos "fans" um drama mais humano e mais emocionante! Não perca esse film que abre novos horizontes para o Cinema!" Assim escreveu o chronista do "Motion Picture Daily".

"Espionagem" o film que conta apenas a Verdade e que tem como team principal Kay Francis e Leslie Howard, os dois nomes maiores do cinema contemporaneo, pela primeira vez reunidos num celluloide. "Espionagem", segundo annunciam a Cia. Brasileira de Cinemas e a Warner Bros. First National, está com a sua "première" marcada para 25 do mez corrente no Palacio.

UM FILM QUE VAE ENCANTAR AS PLATE'AS

Não é mentira quem assim o affirma. Stingaree, o bandoleiro do amor" vae encantar as platéas, quando surgir, ainda este mez, na téla do Broadway.

E' uma producção que sobresáe não só pelo thema e pela montagem como tambem pela interpretação de Richard Dix e de Irene Dunne. E esta, além do seu trabalho magnifico, exhibe a sua voz maravilhosa, cantando os mais lindos trechos de operas.

"Stingaree, o bandoleiro do amor" é um film que honra a RKO-Radio, sua productora.

LAUGHTON EM "MISS BA' UM ROMANCE DE POETAS"

Charles Laughton, o admiravel artista de "Os Amores de Henrique VIII" está, como se sabe, ao lado de Norma Shearer e Fredric March em "Miss Bá" um romance de poetas", ou "The Barrette of Wimpole Street", que a Metro apresentará a 15 de abril no Palacio. Elle interpreta a figura de Edward Moulton Barrett, o pae da poetisa Elizabeth Barrett.

CASINO COPACABANA
DIVERSÕES - GRILL ROOM - CINEMA - DUAS ORCHESTRAS
Jantares dansantes todas as noites

A NAVEGAÇÃO DO TOCANTINS E ARAGUAYA

O sr. Nelson Xavier, na Commissão de Obras, Transportes e Communicações, acaba de dar parecer sobre o projecto de Navegação do Araguaya e Tocantins.

Não deixa de ser interessante esse parecer que chega a uma conclusão inteiramente diversa daquella a que as justificativas apresentadas levariam naturalmente.

Estudando as condições actuaes das duas grandes vias fluviaes diz por exemplo:

"4º trecho — De Marabá a Alcobaça. Nesse trecho de 60 leguas está a maior difficuldade da navegação do Tocantins, bastando lembrar a velocidade das aguas, neste percurso que é de 3 metros por segundo. Ahi estão as cachoeiras de Itaboca, Arumatheua e Tauiry-Grande, instransponiveis na estiagem", e conclue logo em seguida apresentando no substitutivo do projecto:

"Artigo 2º — A navegação será contratada na base de tres viagens redondas mensaes de Belém do Pará a S. José do Araguaya; duas viagens redondas mensaes de S. José do Araguaya a Balisa (no rio Araguaya) e mais duas outras viagens redondas mensaes de S. José do Araguaya a Piabanha no rio Tocantins."

Ora se o trecho comprehendido entre Marabá e Alcobaça é instransponivel pelo menos no tempo da estiagem, que decorre de abril a outubro como será possivel á companhia cumprir o contrato na razão de tres viagens mensaes de Belém a S. José do Araguaya?

Deante de tal incoerencia o que se torna extraordinariamente difficil é constatar se se trata mesmo de promover a navegação do Tocantins e Araguaya ou, apenas, favorecer a alguem interessado no assumpto.

Apresentação de officiaes de aviação

Apresentaram-se, hontem, á Directoria de Aviação, pelos motivos que se seguem, os seguintes officiaes:

Capitão José de Souza Prata, da D. Av., por ter regressado de São Paulo, onde foi a serviço desta Directoria; capitão Ladislau Netto de Azevedo, da 1ª Cia. P. T., por ter sido designado para fiscalizar os serviços de reparos nas portas do hangar Duplo da E. Av. M.; 1º tenente Aloysio Teixeira, do 2º R. Av., por conclusão de férias; 1º tenente medico dr. Odalto Barros Smith, do S. Saude, por ter sido transferido para o 3º M. Av., e entrar em transito.

DIARIO CARIOCA
Propriedade da S. A. DIARIO CARIOCA

DIRECTORES:
Horacio de Carvalho Junior
J. B. Martins Guimarães

CHEFE DA REDACÇÃO:
Danton Jobim

EXPEDIENTE:
Endereço telegraphico: DIARIO CARIOCA — Telephones: Direcção: 22-3035. Administração: 22-3023. — Redacção: 22-1559 e 22.2022. Officinas: 22.0824. Assignaturas: 22-3023. — Gravuras: 22-1785.

Publicidade — 22-2018

ASSIGNATURAS:

Para o exterior:		Para o Brasil:	
Anno . . .	80$000	Anno . . .	50$000
Semestre . .	45$000	Semestre . .	30$000

Venda avulsa: capital 100 rs. Interior 200 rs. Aos domingos 200 rs. — Interior, 300 rs.

São cobradores autorizados os srs. Lourenço Amaral e J. T. de Carvalho.

CORRESPONDENCIA:
Toda a correspondencia com valor ou sobre assumptos que entendam com assignaturas e outros de interesse da administração deve ser dirigida ao gerente do DIARIO CARIOCA.

Percorre o interior como viajante-inspector o sr. Romualdo Perrota.

Convidamos o sr. Orlando Guimarães a vir prestar suas contas na administração deste jornal.

A GERENCIA

A POLICIA E OS BOATEIROS

NÃO ha duvida alguma que estão infiltrados em nosso organismo social perigosos elementos que, na impossibilidade de provocarem movimentos que satisfaçam aos seus anseios de desordem, entregam-se á obra damninha de espalhar boatos de todos os tamanhos, certos da impunidade que os ampara.

Agindo por detraz da cortina do anonymato, a intensão desses elementos é manter uma situação permanente de alarme e de pavor na sociedade, com evidente prejuizo do rythmo normal da sua vida, do que já tem resultado duras e lamentaveis consequencias. A nossa policia, nem sempre orientada pela prudencia e pelo bom senso e ás vezes precipitada nos seus actos de repressão e de prevenção, tem dado ouvidos aos assalariados da desordem, fazendo o jogo que elles desejam e que servem aos seus interesses inconfessaveis.

As nossas autoridades, inteiradas de um boato—um **complot** communista, por exemplo—antes de syndicar, de verificar a procedencia da informação, a fonte de onde nasceu a denuncia, para depois agir na certa, não vacillam ante á pratica de excessos e tropelias condemnaveis e improductivas que acarretam mal maior pelo escandalo que provocam. Temos casos bem recentes que provam o que affirmamos.

A educação do nosso povo, a cultura da nossa cidade e a sua situação de capital do paiz, merecem da nossa policia e das suas altas autoridades uma compreensão nitida dos seus deveres e uma conducta mais compativel com o grão da nossa civilização. Não é possivel que a policia da capital brasileira prosiga na attitude leviana que muitas vezes temos criticado, embora reconheçamos a justiça do objectivo que deve orientar essas campanhas: a defesa social contra os elementos extremistas que procurem perturbar a ordem.

Por outro lado, tambem não é toleravel que os elementos empreiteiros de boatos alarmantes continuem a desempenhar impunemente a sua triste missão. Contra elles a policia deve voltar as suas vistas, arrancal-os do anonymato, desmascaral-os e punil-os exemplarmente, sem que essa punição importe em pratica de excessos criminosos que seriamos os primeiros a condemnar.

A sociedade brasileira tem o direito de exigir que lhe dêem tranquillidade e paz. E é á policia que compete attender ao clamor geral que ecôa por toda parte, agindo com energia, mas com discreção e prudencia, afim de evitar que, lá fóra, se pense que vivemos sobre um vulcão, um paiz de petroleiros e bombistas.

A Equitativa
Seguros de Vida
Av. Rio Branco, 125

O TEMPO

Districto Federal e Nictheroy — Tempo: bom com nebulosidade e trovoados locaes. Temperatura: elevada. Ventos: variaveis e frescos.

Estado do Rio de Janeiro — Tempo: bom com nebulosidade e trovoadas locaes. Temperatura: elevada.

Estados do Sul — Tempo: bom nublado em S. Paulo, perturbar-se-á no Paraná e perturbado com chuvas e trovoadas, nos demais Estados. Temperatura: elevada. Ventos: variaveis e frescos.

Previsões validas para o trajecto da estrada de rodagem Rio-S. Paulo, das 18 horas de hontem ás 18 horas de hoje:

Tempo: bom com nebulosidade e trovoadas locaes. Temperatura: elevada. Ventos: de norte a léste, sujeitos a rajadas.

TOPICOS

MEDIDA LOUVAVEL

As repartições do Ministerio da Fazenda tiveram sempre uma fama desagradavel quanto ao retardamento na marcha dos processos. Os "canaes competentes" daquellas repartições eram mais extensos que os das outras. Dahi, a razão da demora nas soluções definitivas ou provisorias dos papeis que por lá transitavam.

Agora, o director da Fazenda Nacional, por ordem do ministro Bellens de Almeida, "ante o clamor geral contra o retardamento de papeis nas diversas dependencias do Ministerio da Fazenda, recommendou aos subordinados que determinem aos departamentos a seu cargo as necessarias providencias no sentido de terem rapido andamento os processos de natureza urgente, de preferencia os que se relacionarem a pedidos de informações formulados pela Camara dos Deputados".

Está ahi uma medida que merece os mais francos applausos e bem poderia ser imitada por outros titulares. Existem repartições no Rio que são verdadeiros tumulos dos processos.

Em muitos casos, nem mesmo Nosso Senhor Jesus Christo seria capaz de fazer resuscitar um papel...

UM INTERVENTOR NERVOSO

Ainda hontem registamos mais algumas expressões infelizes do major Barata. Ellas se medem pela mesma bitola de todas as outras: e seguem o mesmo diapasão de sua o r a t o r i a farfalhante e gaiata. Emfim tudo isso está muito direito. O major Barata tem o direito liquido e certo de divertir a platéa brasileira e fornecer assumptos para os jornaes do paiz.

Entretanto, o bravo major, que vinha mantendo, desde algum tempo, uma attitude louvavel de silencio oratorio quebrou essa linha de conducta porque os nervos não o ajudaram, no momento. O interventor marajoara bem sabe que a sua situação politica não é das melhores e das mais solidas, não sómente porque dentro do seu partido se processam profundas divergencias, como tambem porque o Superior Tribunal Eleitoral mandou sustar a installação da Constituinte Estadual que o major mandara convocar antes de decididos os recursos pendentes de julgamento.

O silencio do bravo interventor marajoara era um bello exemplo de estrategia politica. Mas o homem é uma pilha e não se conteve.

A esta hora, o major Barata deve estar irritado comsigo mesmo que, no final das contas, foi a maior "potóca" que a Revolução impingiu ao Brasil...

PELA LEI DO MENOR ESFORÇO...

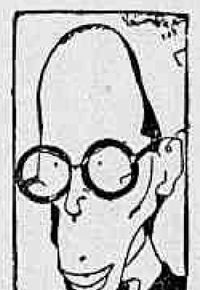

O ministro da Educação e Saude Publica, sr. Gustavo Capanema, é um dos mais ardorosos adeptos da lei do menor esforço. Esse negocio de lêr processos, estudal-os, ou mesmo se limitar a despachar de accôrdo com os pareceres dos technicos, não vae com o illustre titular mineiro. E' muito melhor ter tempo para gosar a vida e estar sempre viajando para Minas, os pagos queridos do ministro Capanema.

Alguns jornaes desta capital publicaram, ha poucos dias, o seguinte aviso do ministro:

"Sr. Director Geral da Directoria Nacional de Educação. Communico-vos que resolvi delegar-vos competencia para despachar todos os processos referentes a situação, individual ou collectiva, de estudantes de quaesquer cursos, tanto nos casos propostos directamente pelas partes, como nos encaminhados pelas inspectorias de ensino ou pelas directorias dos institutos federaes ou fiscalizados. Os casos, que julgardes de especial relevancia, poderão ser affectos por essa Directoria Geral ao Conselho Nacional de Educação, cujo parecer ficará, naturalmente, dependendo de approvação do ministro. Ficaes, ainda, autorizado a remetter ao mesmo Conselho os processos em que, por lei fôr obrigatoria a audiencia daquelle orgão. Saude e fraternidade. — **Gustavo Capanema**".

Como se vê, o sr. Capanema delegou ao Director Geral da Directoria Nacional de Educação plenos poderes para resolver todos os casos referentes aos collegios secundarios. Nem dos recursos, em ultima instancia, tomará s. ex. conhecimento. Egual delegação já foi dada, tambem, ao Director Geral da Saude Publica.

Com isso, o sr. Capanema fica como quer. Não tem mais nada que fazer. Dispõe assim o ministro do tempo sufficiente para se dedicar ao serviço publico, annullando, dessa fórma, um cargo que o governo lhe confiou, afim de que s. ex. velasse pelos problemas do ensino e da saude publica, mais em contacto com todos elles.

O calor continua terrivel !

Livre-se da canicula, adquirindo os Maravilhosos Costumes Leves da alfaiataria da A Exposição, a partir de *85$000*, a vista ou pelo Crediario

Avenida, esquina São José.

Nictheroy — Rua da Conceição, 70

Uma Conquista da Classe Jornalistica

FACILIDADES PARA ACQUISIÇÃO DE CASA PROPRIA

O presidente da Associação Brasileira de Imprensa recebeu o seguinte officio que encerra uma communicação de grande interesse para a classe jornalistica: — "A' Directoria Geral de Engenharia empenhada em encaminhar a solução do problema da casa do pobre criou a Divisão de Construcções Proletarias com attribuição de tudo facilitar para que os proletarios possam vir a ser pequenos proprietarios ruraes. Por benevolencia da directoria coube-me organizar e dirigir essa Divisão á qual empresto o melhor de meus esforços e o maximo de meu enthusiasmo. Collocando acima de tudo como sempre colloquei a minha qualidade de jornalista militante e conhecendo dos tempos que amarguei a existencia mantendo-me exclusivamente de jornalismo e quanto são desprotegidos e desamparados dos poderes publicos os abnegados trabalhadores de jornal, sentir-me-ia feliz se no posto que ora occupo me fosse possivel servir a alguns dos velhos companheiros desses obreiros anonymos que da sua mesa de redacção ás fornalhas onde se funde o chumbo para as matrizes vivem para os outros uma vida de sacrificio e de renuncias. E, estou certo que tanto o sr. interventor dr. Pedro Ernesto como o director geral dr. Mario Machado e o meu sub-director dr. Angelo Punaro Barata, homens de bem e justos sentirão essa mesma alegria que sentirei ao poder estender aos proletarios de jornal e do livro os favores do Decreto 4.921 de 30 de junho de 1934. Assim sendo sr. presidente venho perante a v. ex. que tão bem tem cuidado dos interesses da nossa classe e sido o seu verdadeiro e incansavel advogado para dizer que na Directoria Geral de Engenharia o sr. director geral o sr. sub-director de obras particulares e eu teremos o maximo prazer em receber encaminhar e tudo facilitar aos obreiros de jornal para que elles tenham tambem o seu tecto proprio. Na Divisão das Construcções Proletarias das 14 ás 16 horas os nossos companheiros poderão ser por mim recebidos e obter todas as informações de que carecerem certos de que lá estarei para servil-os. Saudações cordiaes. — (a) **Edgard Duque Estrada**, engenheiro chefe da 419 D. C. F.". Agradecendo o sr. Herbert Mosses officiou nos seguintes termos: — "Accusando o recebimento do officio em que communica haver a Directoria Geral de Engenharia criado a Divisão das Construcções Proletarias em cujas attribuições cabem facilidades para que os trabalhadores de jornal e do livro possam construir o seu proprio lar a Associação Brasileira de Imprensa agradece ao antigo jornalista a lembrança que teve de seus companheiros e felicita-o pela sua magnifica iniciativa. Um dos grandes problemas de qualquer nação é o amparo da classe jornalistica porque da segurança e estabilidade da economia particular de cada um de seus homens de imprensa depende muito a segurança e a estabilidade de suas instituições. O jornalista pobre desamparado perseguido é mais facilmente um éco da revolta dos inadaptados de qualquer regime. Infelizmente raros são ainda os homens de administração que reconhecem o acerto desta verdade. V. s. antigo jornalista tendo trazido da banca de jornal a visão ampla e lucida das grandes questões sociaes compreendeu o alcance de uma previdencia que lhe foi facil e que nos será grandemente benefica. Agradecendo em nome da classe jornalistica a lembrança de v. s. aproveito o ensejo para subscrever-me com estima e alto apreço. — **Herbert Moses**, presidente".

O GENERAL MELLO PORTELLA EM MANÁOS

Achando-se em Manáos, Estado do Amazonas, o general Mello Portella, commandante da 8ª Região Militar, onde fôra a serviço de caracter urgente, passou a responder pelo expediente do quartel general daquella Região, o major Alvaro Ribeiro Saldanha, chefe do respectivo estado-maior.

O QUE HOUVE EM PORTO UNIAO ?

Recolheu-se á séde do 13º Regimento de Infantaria, o 1º batalhão do mesmo regimento, que se achava estacionado em Porto União, permanecendo naquella localidade uma companhia de fuzileiros e uma secção de metralhadoras, sob o commando de um capitão.

O Incidente Que Se Verificou Hontem na Commissão de Justiça

O VOTO EM SEPARADO DO SR. BERGAMINI AO PARECER HENRIQUE BAYMA

Um Projecto Mandando Adquirir a Bibliotheca de Ronald de Carvalho — As Votações de Hontem na Camara — O sr. Raul Bittencourt Pronuncia Tres Discursos Sobre Questões de Ensino

Na reunião de sabbado ultimo, da Commissão de Justiça, o sr. Bergamini pediu vistas do parecer do sr. Henrique Bayma sobre as emendas apresentadas ao projecto de Segurança para o effeito de offerecer voto em separado. Para isso, o deputado carioca dispunha do prazo regimental de tres dias. Como o presidente da Commissão, sr. J. J. Seabra estivesse inclinado a não contar o domingo, dilatando assim aquelle prazo, a maioria dos membros do orgão technico da Camara resolveu, nos termos do Regimento, requerer uma reunião para hontem, afim de ser ouvida a leitura do trabalho do sr. Bergamini. O sr. Seabra viu nesse gesto dos seus pares uma prova de desconfiança e, ao iniciar a sessão, falou expondo o seu modo de pensar. Os srs. Henrique Bayma, Pedro Aleixo e Cunha Mello deram explicações, ficando encerrado o incidente.

A Commissão ouviu a leitura do voto em separado do sr. Bergamini, que tambem foi assignado pelo sr. J. J. Seabra, com uma declaração. Em torno do assumpto foram travados debates.

Hoje, o parecer do sr. Bayma, acompanhado do voto do sr. Bergamini, será lido no expediente da Camara e mandado a imprimir.

Sobre a acta da sessão de hontem apenas falou um deputado: o sr. Lacerda Werneck, que rebateu as criticas formuladas ao seu projecto regulando o exercicio das profissões do engenheiro, architecto e agrimensor.

FALA O SR. RAUL BITTENCOURT

O orador do expediente foi o sr. Raul Bittencourt. O illustre representante riograndense defendeu o projecto que suspende a realização de quaesquer concursos para o magisterio secundario e superior e contestou assertos e referencias feitas na vespera, em discursos e apartes, pelos srs. Daniel de Carvalho e Adolpho Bergamini, a proposito da materia em apreço.

Disse que a proposição não visa, absolutamente, a satisfação de interesses pessoaes, nem, tampouco, quaesquer fins immoraes. Para justificar a sua affirmação o orador desenvolve uma série de considerações, sendo muito aparteado pelo sr. Adolpho Bergamini.

Concluindo, o sr. Raul Bittencourt protestou contra as allusões pouco lisonjeiras feitas á Commissão de Educação e Cultura.

INSTITUTO DO ASSUCAR E DO ALCOOL

Entrando-se na ordem do dia, foi approvado, em 1ª discussão, o projecto n. 161, de 1935, regulando os casos em que o Instituto do Assucar e do Alcool deve permittir a montagem de novas fabricas de assucar; tendo parecer com emendas da Commissão de Agricultura e parecer da Commissão de Obras concordando com o da de Agricultura.

SUSPENDENDO A REALIZAÇÃO DE CONCURSOS

Depois, ficou encerrada a 2ª discussão do projecto n. 144, de 1935, suspendendo a realização de quaesquer concursos para o magisterio secundario e superior, até que se decrete o plano nacional de educação.

O projecto foi enviado á Commissão, em virtude de emendas.

PROMOÇÃO DE COMMISSIONADOS NAVAES

Em seguida, foi tambem encerrada a 2ª discussão do projecto n. 155, de 1935, mandando effectivar e promover ao posto de primeiro tenente os segundos tenentes commissionados do Corpo de Fuzileiros Navaes; tendo parecer da Commissão de Segurança com substitutivo e pareceres das Commissões de Justiça e de Finanças e Orçamento favoraveis ao substitutivo.

As emendas apresentadas foram lidas, sendo o projecto enviado á Commissão.

O CASO DAS MATRICULAS NOS CURSOS DE ENSINO SUPERIOR

Logo após, o presidente submetteu ao plenario a 2ª discussão do projecto n. 156-A, de 1935, dispondo sobre a approvação de alumnos e matriculas nos institutos de ensino superior; com parecer contrario da Commissão de Educação e Cultura e com voto em separado dos srs. Acurcio Torres, Osorio Borba e Edgard Sanches.

O sr. Raul Bittencourt requereu a volta do projecto á Commissão, mas a Camara rejeitou o seu pedido.

Falou, então, o sr. Raul Bittencourt, que foi muito aparteado. O orador combateu o projecto, verificando-se durante o seu discurso agitação e quasi tumulto no recinto. A discussão do projecto ficou encerrada, sendo o mesmo remettido á Commissão, em vista das emendas apresentadas.

A ESCOLHA DE DIRECTORES DE ESTABELECIMENTOS UNIVERSITARIOS

Por ultimo, o presidente annunciou a 2.ª discussão do projecto n. 164, de 1935, regulando a escolha dos directores de estabelecimentos componentes de Universidades; com parecer favoravel da Commissão de Educação.

Occupou a tribuna o sr. Raul Bittencourt para pronunciar o seu terceiro discurso do dia, versando todos sobre questões de ensino. O deputado liberal analysou o assumpto sobre os seus diversos aspectos, concluindo por manifestar-se favoravel á proposição.

A BIBLIOTHECA DE RONALD DE CARVALHO

Foi apresentada á Camara o seguinte projecto :

"Art. 1.º — Fica o governo da Republica autorizado a adquirir a bibliotheca que pertenceu ao ministro Ronald de Carvalho.

Paragrapho unico — Essa bibliotheca será incorporada á existente no Ministerio das Relações Exteriores.

Art. 2.º — As despesas decorrentes da execução da presente lei serão attendidas pelo decreto n.º 13, de 31 de dezembro de 1934.

Art. 3.º — Revogam-se as disposições em contrario.

JUSTIFICAÇÃO

Sabem todos os deputados, e de consciencia o sabem, quaes as razões, legitimas e maiores, immanentes de inconcussa justiça e illibada moral, justificativas deste projecto. Se o tempo de vida foi curto, pois Ronald de Carvalho morreu moço ainda, engrandeceu, sobremodo, o patrimonio intellectual e moral da Nação Brasileira. Por tanto lembrar-se do seu e nosso Brasil, viveu esquecido de si mesmo. O seu legado á familia é todo em livros. Não vemos outro processo, que melhor e mais equanime ampare a educação dos filhos, que pobres ficaram. A Commissão de Diplomacia e Tratados espera dos seus collegas da Camara dos Deputados a approvação unanime deste projecto.

Sala da Commissão de Diplomacia e Tratados, 13 de março de 1935".

EM MANOBRAS A GUARNIÇÃO DO R. G. DO SUL

Por se encontrar o general commandante da 3ª Região Militar, sediada no Estado do Rio Grande do Sul, no interior do Estado dirigindo as manobras da citada região, assumiu a direcção do expediente do quartel general, o capitão Amilcar Magalhães.

CLASSIFICADO O EX-SECRETARIO DO GOVERNO DE ALAGOAS

Foi desligado de addido ao Departamento do Pessoal do Exercito, o capitão Armando Catani, ex-secretario das Finanças do governo de Alagoas, por ter sido classificado.

A ASSOCIAÇAO COMMERCIAL E O INSTITUTO DOS COMMERCIARIOS

Uma commissão no Ministerio do Trabalho

O dr. Agamemnon Magalhães, ministro do Trabalho, recebeu ante-hontem, em seu gabinete, o dr. Francisco Eduardo de Almeida Magalhães que, em nome da Associação Commercial do Rio de Janeiro, foi fazer entrega a s. ex. do trabalho a respeito da Lei dos Commerciarios, realizado pela commissão nomeada especialmente em memoravel assembléa effectuada naquella Associação.

Trata-se de longa e bem fundamentada suggestão sobre a maneira mais pratica e efficiente de pôr em pratica essa lei, que tanta celeuma tem despertado no paiz inteiro.

E' do memorial o seguinte trecho:

"A Lei dos Commerciarios deverá ser executada em todo o paiz e não sómente nas capitaes dos Estados, porque importaria na negação dos seus objectivos. E para que seja cumprida em todo o paiz, e possa produzir os frutos que da mesma se esperam, é indispensavel que o seu regulamento consigne meio adequado de sua execução effectiva".

Suggere ainda a commissão o adiamento da execução do regulamento do Instituto até 30 de junho, afim de que, nesse periodo, uma commissão mixta de representantes do Ministerio do Trabalho, dos empregados e dos empregadores, possa organizar um novo estatuto em que fiquem assentados, entre outros, os seguintes pontos:

1º — Facilidade da arrecadação das contribuições do Instituto;

2º — Limitação á classe dos commerciarios propriamente dita, dos beneficios da lei;

3º — Calculo actuario das contribuições de empregados, empregadores e do Estado para se evitar sacrificios inuteis na economia individual;

4º — Asseguração dos beneficios da lei por meio de organizações adequadas e préviamente estudadas;

5º — Sancções para o cumprimento da lei.

GENERAES EM CONFERENCIA COM O MINISTRO DA GUERRA

O ministro da Guerra, general Góes Monteiro, recebeu, hontem, em seu gabinete, os generaes João Gomes, Eurico Dutra e Felippe Xavier de Barros, com os quaes conferenciou demoradamente, em caracter reservado.

Casa Allemã

A maior casa de Modas no Brasil

Offerta Especial

em sedas e fazendas de algodão estampadas.

Voile Piqué larg. 95 cents. desenhos modernos 9.800

Voile imprimé Artigo suisso larg. 95 cents. 10.800

Crépe Imprimé pura seda natural em desenhos variados e originaes. larg. 90 cents. 19.800

Sedas Fantasias pura seda, artigo francez. desenhos modernos em todas as côres larg. 100 cents. 32.000

THEATRO

A ESTRE'A AMANHÃ, NO PHENIX, DA CASA DE CABOCLO

Sr. Arnaldo Guinle, que cedeu o Phenix, para proseguir a Casa do Caboclo

Na temporada da Casa de Caboclo que Duque inaugura amanhã no Phenix, é preciso focalizar aqui uma figura estranha ao theatro, que foi com o apreciado divulgador de coisas brasileiras, o motivo de não morrer aquella interessante companhia que durante quasi tres annos triumphou no Rocio.

Queremos nos referir ao sr. Arnaldo Guinle, que cedeu, cheio de boa vontade, o theatro ao Duque, prestando assim uma homenagem ao theatro brasileiro. E' mais um serviço que Duque presta ás artes theatraes, porque conseguiu interessar o emprehendedor "sportman" que é hoje a figura maxima do sport no Brasil, porque é o iniciador de todos os movimentos tendentes á fazer o Brasil conhecido lá fóra.

Ahi está a obra imperecivel do Fluminense, club que todos os outros copiaram no Brasil e na America, para dizer quem é o homem que vem de auxiliar Duque.

Assim, com este amparo precioso, estréa amanhã, no Phenix, a Casa de Caboclo, apresentando um elenco reforçado de varios elementos e representando uma peça interessantissima da autoria de Duque e Paulo Orlando, "Perfumes do passado".

UMA MISSA EM ACÇÃO DE GRAÇAS PELO EXITO DA CASA DE CABOCLO

Realiza-se na proxima segunda-feira, 18 ás 9 e meia da manhã na igreja de S. Jorge, missa mandada celebrar pela direcção da Casa de Caboclo, em acção de graças pelo exito alcançado por essa sympathica iniciativa de Duque, desde a sua fundação. Para esse acto de religião são convidados todos os artistas, amigos e admiradores da Casa de Caboclo.

TOSSES? BRONCHITES?
VINHO CREOSOTADO

DULCINA E ODILON VÃO ESTREAR NO RIVAL THEATRO

Ao fim da temporada que Dulcina e Odilon realizaram em São Paulo, temporada que marcou um exito em cada peça representada, toda a grandiosa metropole paulista rendeu expressivas homenagens á maior interprete do theatro nacional.

E, Dulcina, num gesto de larga generosidade e nobreza, despediu-se do publico que fascinára com o seu trabalho admiravel, num chá elegantissimo ao qual compareceram as figuras mais expressivas da sociedade e das letras de São Paulo.

E, nessa occasião, as senhoras paulistas lhe offereceram um rico album com as insignias de São Paulo, aberto pela prosa maravilhosa de Guilherme de Almeida que assim disse da sua e da admiração de São Paulo pela arte inexcedivel de Dulcina e de Odilon.

"De Dulcina de Moraes e Odilon Azevedo, S. Paulo guardará, sempre, a delicada e imperecivel lembrança que se guarda de tudo o que é bello e bom. Porque elles souberam, emquanto encantaram S. Paulo com a belleza da sua arte, commover S. Paulo com a bondade do seu coração.

Dando ao theatro nacional um sentido authentico e superior e, parallelamente, abrindo á Caridade o seu gesto generoso, Dulcina e Odilon realizam, na carreira artistica — que é, quasi sempre, tão deslumbrada pela gloria e, por isso mesmo, tão fechada em gelados egoismos— uma perfeição consagradora e rarissima: é de haver posto o seu coração no centro de sua arte."

Outros nomes de projecção deixaram tambem phrases expressivas nesse documento da admiração de S. Paulo, pelo valor de Dulcina e Odilon, admiração egual á que aqui no Rio a nossa culta sociedade mantém pelas duas figuras queridas do nosso theatro.

Assim, é certo que o publico carioca receberá de braços abertos Dulcina e Odilon bem como a luzida Companhia que dirigem e que, sob a orientação artistica de Oduvaldo Vianna, vão estrêar no mesmo Rival-Theatro que no anno passado inauguraram, com a famosa peça americana, traduzida por Oduvaldo, "Esta noite ou nunca". A estréa será a 28 do corrente, sendo certo que o publico carioca está curiosissimo por vêr Dulcina desempenhando o mesmo papel que, no cinema Gloria Swanson interpretou com tanto exito.

O SUCCESSO DE "CIDADE MARAVILHOSA" NO RECREIO

"EVA QUERIDA SO' IRA' A' SCENA TERÇA-FEIRA PROXIMA

"Cidade Maravilhosa" continua a ser a revista do dia. Levada em "reprise" no Recreio, a peça de Cesar Ladeira, "speaker" da PRA 9, voltou a trazer numeroso publico ao popular theatro.

Deante desse novo agrado a empresa Luiz Iglesias-Freire Junior, attendendo ao interesse que "Cidade Maravilhosa" tem despertado deliberou transferir para a proxima terça-feira as primeiras representações da revista "Eva querida", de Freire Junior-Miguel Santos.

Assim a sensacional peça de Ladeira permanecerá no cartaz do Recreio, até domingo, quando serão dadas as ultimas e definitivas representações.

Segunda-feira não haverá espectaculo para que se possa realizar o ensaio geral da "Eva querida", na qual Itala Ferreira, Com Pedro Dias e as "girls" farão o numero typico pernambucano "Maracatú" e Eva Todor pela primeira vez com o bailarino Decio Stuart dos interessantes "Ballets" [illegible] sympathica actriz [illegible]

:: VIDA MUNDANA ::

ANNIVERSARIOS

Fizeram annos, hontem: Senhorinhas: Laura, filha do sr. João Fernandes Pereira. Hercilla, filha do sr. Samuel Pereira; Maria Apparecida, filha do sr. Diomedes de Figueiredo Moraes. Senhoras: D. Corina Fortes, esposa do sr. Alvaro Fortes; d. Leonor Pereira, esposa do coronel Salvador Ribeiro; d. Iracema de Oliveira Rodrigues, esposa do dr. Philomeno Rodrigues; d. Leilah Francisconi, esposa do sr. Ernesto Francisconi, nosso confrade d'"O Globo".

Senhores: dr. Zeferino Bastos; dr. Arthur de Sá Earp Filho; dr. Christiano de Souza; dr. Oscar de Andrade; dr. Plinio M. da Silva Ayrosa; dr. Honorio Netto Machado; dr. Aristides Tavares; dr. Philuvio de Cerqueira Rodrigues, engenheiro chefe do Serviço Rodoviario no Estado do Rio; Raul Kenidy de Lemos; Edgard A. Blune, Bernardo Gonçalves, e actor Jayme Ferreira.

— SR. EMMANOEL CASADO LIMA — Passa hoje o anniversario natalicio do sr. Emmanoel Casado Lima, conceituado agente fiscal dos impostos de consumo, actualmente em commissão do governo federal no municipio de Santo Amaro, Estado da Bahia, onde desfruta de grandes e justificadas sympathias.

NOIVADOS

Contratou casamento recentemente com a senhorinha Algeeira de Lourdes Costa Horcades, filha do conhecido medico dr. Alvim Martins Horcades, o sr. Guilherme Augusto Pegurier, funccionario da secção de cambio do Banco do Brasil, e filho do capitalista sr. Guilherme Mario Pegurier e sra. d. Afra Pegurier.

— Contratou casamento com a senhorinha Iracema Beauclair, filha do fallecido medico, dr. Henrique Beauclair, o capitão de corveta Antonio Guimarães, commandante do destroyer "Parahyba".

CASAMENTOS

Realiza-se hoje, o enlace nupcial da senhorinha Agahyl Lima Machado Cabral, dilecta filha do sr. Pedro Affonso Tinoco Cabral, e d. Celina Machado Cabral, com o sr. Mousinho Oliveira Almeida, do nosso commercio bancario e filho do sr. Alfredo Lourenço de Almeida e de sua consorte d. Maria Oliveira Almeida.

O acto civil, effectua-se ás 13 horas na 2ª Pretoria Civil e o religioso, ás 17 horas, na egreja de N. S. Lourdes.

— Realiza-se hoje, a ceremonia do casamento da senhorita Nadir Fernandes de Oliveira, filha da viuva Pinheiro de Oliveira com o sr. Hernani Leal, filho da sra. Candida Leal.

O acto civil será realizado ás 13 horas na 5ª Pretoria e para o acto religioso serão paranymphos o dr. Azurem Furtado e senhora.

NASCIMENTO

O lar do sr. Arthur Teixeira Dias, funccionario do Banco do Brasil e de sua esposa d. Maria de Lourdes N. Dias acaba de ser enriquecido com o nascimento de uma menina que receberá na pia baptismal, o nome de Lucia Maria.

FESTAS

FLUMINENSE FOOTBALL CLUB — De accordo com o programma das reuniões sociaes do mez corrente, o Fluminense Football Club vae offerecer ao seu quadro social uma elegante soirée dansante, no proximo sabbado, ás 23 horas.

Com o brilho das suas lindas festas, a proxima terá, certamente, grande concurrencia, revestindo-se da extraordinaria animação.

O traje é de passeio

No programma organizado pelo Departamento Social para o mez corrente, figura uma matinée infantil no dia 24, ás 17 horas.

A entrada dos srs. socios se fará sómente com a apresentação da carteira social de identidade e do respectivo titulo de quitação.

— C. R. BOTAFOGO — Reiniciando as suas actividades sociaes depois do Carnaval, o Club de Regatas Botafogo offerecerá, domingo, das 21 ás 24 horas, na Secção Terrestre do Leme, uma festa dansante aos seus associados e suas familias.

O Departamento Social do Club da estrella solitaria está confeccionando um optimo programma de festas, que será levado a effeito com o maximo brilhantismo no decorrer do anno.

HOMENAGENS

Realizar-se-á no proximo dia 24, no Beira-Mar Casino, o almoço que será offerecido pelos seus amigos e admiradores, ao dr. Gilberto Gonzaga Romeiro, pela sua nomeação para a Superintendencia de Educação e Ensino nesta capital.

—Os amigos e admiradores do dr. Gilberto Andrade offerecem-lhe um almoço, no proximo dia 21, em homenagem á sua actuação como jornalista de radio.

VIAJANTES

PRINCEZA MARIA LUIZA DA INGLATERRA — De regresso de sua viagem ao Prata, chegou ante-hontem a esta capital, a bordo do "Highland Brigade", a Princeza Maria Luiza, da Inglaterra.

Sua Alteza seguiu, em automovel da Embaixada Britannica, para Petropolis, onde lhe foi offerecido no Palacio Rio Negro, um jantar pela sra. Darcy Vargas, esposa do sr. presidente da Republica.

A Princeza Maria Luiza visitará, em seguida, Ouro Preto e outras cidades historicas de Minas Geraes, regressando no dia 21 a esta capital, de onde partirá para São Paulo.

Seu embarque para Londres está marcado para o dia 27, a bordo do "Almanzora".

A Princeza Maria Luiza, acompanhada da Embaixatriz da Inglaterra Lady Seeds, visitou, no Palacio Rio Negro, em Petropolis, a sra. Darcy Vargas esposa do presidente da Republica.

LUTO

FALLECIMENTOS

Falleceu ante-hontem, em Porto Alegre, o dr. Alberto Barcellos, ex-director do Museu Ruy Barbosa do Rio de Janeiro.

O extincto que exerceu varios cargos de relevo, era bastante conhecido e estimado não só no seu Estado natal, como nesta capital, onde possuia grande numero de amigos e admiradores, grangeados pelo seu caracter illibado sua cultura elevada e notavel intelligencia.

Deixa viuva a exma. sra. Ondina Cunha Barcellos e uma filhinha de nome Vera Barcellos.

O passamento deu-se na cidade de Porto Alegre á rua Visconde do Rio Branco, 743, de onde saiu hontem o feretro com grande acompanhamento.

O LEITE NUTRE E E' AGRADAVEL AO PALADAR

O Anniversario de Nascimento de Castro Alves

UMA ROMARIA A' HERMA DO INSIGNE VATE E A CONFERENCIA DE AGRIPINO GRIECO

O Centro Carioca, em obediencia á sua patriotica finalidade e despido de qualquer sentimento regionalista, prestará hoje, excepcional homenagem á memoria gloriosa do extraordinario Aedo Bahiano, o grande Castro Alves, promovendo para ás 9 1|2 horas de hoje, uma romaria civica á sua herma existente no Passeio Publico onde falará o festejado escriptor Alziro Zarur e bem assim a conferencia do erudito critico e admiravel escriptor, Agripino Grieco, ás 16 1|2 horas, no studio Nicola, á rua Alcindo Guanabara numero 5.

Poeta na vera acepção do vocabulo, Castro Alves com as suas estrophes de fogo, empolgou as ultimas gerações do seculo 18, consagrando o estro de sua musa maravilhosa e exaltadora d pura belleza a emancipação dos escravos.

Os seus canticos mais lyricos, mais doces, mais delicados, suavisam a desgraça da especie predestinada pela cor.

Maior poeta americano, legitimo conreiro como Victor Hugo, o luminoso cinzelador de "Auriverde pendão de minha terra" é, sem contestação, uma lidima gloria da literatura brasileira.

Intelligencia de escól cultura polymorpha, patriota exaltado, Castro Alves encarnou bem o sentimento brasileiro em suas manifestações mais audaciosas de eximio esgrimista da palavra.

A ephemeride que o Centro Carioca cultua, registra a passagem do 88º anniversario de nascimento de Castro Alves se vivo fosse.

O programma civico organizado pelo Centro Carioca consiste nos seguintes actos:

A's 9 1|2 horas, romaria a herma do burilador das "Vozes da Africa", no Passeio Publico, onde o esculptor Benevenuto Berna, presidente do Centro Carioca, depositará uma artistica palma de flores com inscripção allusiva.

Em seguida, será confiada a palavra ao festejado escriptor e emerito jornalista Alziro Zarur que terá a opportunidade de exalçar os traços inconfundiveis da poesia de Castro Alves. Após o vate Darcy Teixeira Monteiro declamará o celebre "Navio Negreiros", da lavra de Castro Alves.

Essa cerimonia terá a assistencia das altas autoridades municipaes e federaes, do representante do interventor do Estado da Bahia, dos membros da bancada bahiana, os directores academicos de varias escolas superiores, delegação de varias escolas publicas e particulares, a directoria e conselho fiscal do

Centro Carioca, incorporado e as grandes instituições culturaes da cidade.

A irmã dilecta do grande Aedo senhora Adelaide de Castro Alves, estará presente ao expressivo acto.

A's 16 horas, no studio Nicolas, terá logar a brilhante conferencia de Agripino Grieco. Nessa conferencia o aureolado critico das estatuas mutiladas, mais uma vez revelará a sua admiração pela obra immarcecivel de Castro Alves.

Para essa solennidade o Centro Carioca convidou para presidil-a o ministro da Viação, dr. Marques dos Reis, nativo do Estado da Bahia.

O Centro Carioca, por nosso intermedio, convida os seus associados, a colonia bahiana, os admiradores de Castro Alves, a assistirem as solennidades supramencionadas que terão caracter eminentemente popular.

O Centro Bahiano se associando ás demonstrações civicas que o Centro Carioca move ao seu insigne conterraneo além de hypothecar a sua incondicional solidariedade, communicou ao Centro Carioca que fará representar nas cerimonias a Castro Alves, por commissão de directores, constituida pelos senhores Oswaldo Hermenegildo Silva, Melchides de Oliveira Bastos e Feliciano Angelo de Cerqueira.

A abertura do Casino Atlantico

DENTRO DE BREVES DIAS O SUMPTUOSO CENTRO DE DIVERSÕES OFFERECERA' MODERNAS E SUGGESTIVAS ATTRACÇÕES NOVAYORKINAS

Dentro de breves dias, conforme tivemos opportunidade de referir, o Casino Balneario Atlantico, o sumptuoso centro de diversões do Posto 6, abrirá todas suas dependencias de bar, restaurante, cinema e theatro.

Para realçar sua abertura que se revestirá de todas as feições de verdadeiro acontecimento de mundanismo e arte, o Atlantico fez vir de Nova York um conjunto de attracções modernas e legitimamente yankees e dentre as quaes pela graça e originalidade se destacam as Pomeroy, um grupo estonteante de "girls" dos mais famosos "music halls" de Nova York e detentoras recentemente de estrondosos exitos nos mais luxuosos centros da metropole dos americanos, o duo "Gillete and Shirley", um par de bailarinas e Lucile Broden, uma loura perturbadora e irresistivel

Ultimam-se pequenos detalhes nas sumptuosas installações do Altantico e, dentro em breve, a mais linda praia da cidade terá o seu mais bello, confortavel e luxuoso balneario.

Serviço de dia ao D. P. E.

Estão de dia hoje ao Departamento do Pessoal do Exercito, o sargento José Marques e soldado Manoel Antonio dos Santos.

Escrivão de Inquerito

Foi nomeado escrivão do inquerito policial militar de que se acha encarregado o capitão Everardo de Barros Vasconcellos, o segundo tenente convocado Augusto Gomes, em serviço no Departamento do Pessoal do Exercito.

O COMMENTARIO DA NOITE

A Companhia de Dulcina estreará no Rival, a 28 deste mez com "Esta noite ou nunca", informam os jornaes.

— Parece allusão ás assembléas da classe theatral no Recreio, commentava o jornalista Reis Perdigão.

THEATRO RECREIO

HOJE — A's 20 e 22 horas — HOJE
A revista de CESAR LADEIRA, o querido "Speaker" da P. R. A. 9

Cidade Maravilhosa

Duas horas de gargalhadas! — Brilhante desempenho de toda a Companhia!

Sabbado — A's 16 horas — MATINE'E a Preços Reduzidos

AVISO — Devido ao grande agrado da reprise de "CIDADE MARAVILHOSA" a "Première" de "EVA QUERIDA" de Freire Junior e Miguel Santos fica transferida para TERÇA-FEIRA. 19

se-á ao publico carioca nessa nova modalidade artistica.

Zaira Cavalcante, Leonor Pinto, Ondina Lopes e os actores João Martins, Henrique Chaves Leopoldo Prata e J. Figueiredo em "Eva querida" terão muito que fazer tambem. João de Deus está marcando com gosto essa revista da dupla Freire-Miguel Santos.

Um nome famoso

Evite experiencias. Para um rosto mimoso, um pó de arroz finissimo. ROYAL BRIAR avelluda a cutis e fixa um perfume exquisito e duradouro.

Um producto ATKINSONS

COUPON Remetta para o Rio, Caixa Postal, 3287, junto com este coupon 1$000 em sellos do correio. Receberá uma caixinha de amostra de pó de arroz ROYAL BRIAR. 9

Nome.........

Endereço.........

ROYAL BRIAR

A 10 - Standard - PC

RADIO

RADIO GUANABARA

8 ás 9 horas — Indicador commercial — Jornal matutino "Guanabara" — Discos escolhidos.

11 ás 15 horas — Supplemento musical de discos variados. — Speaker: Cyro Bandeira.

16 ás 17 horas — Hora do lar, sob a direcção de Mme. Aspasia. — Contos infantis — Moda infantil e theoria musical ás creanças.

17 ás 18.45 horas — Voz Rioplatense a cargo do dr. Enrique Rodrigues Fabregat, ex-ministro da Instrucção Publica do Uruguay. — Boletim meteorologico — Varias informações — Discos de musica typica — Speaker: Arrieta e Xavier.

18.45 ás 19 horas — Quarto de hora educativo da Confederação Brasileira de Radiodifusão.

19 ás 19.30 horas — Programma de discos variados — Varias noticias — Notas sociaes — Speaker: Xavier.

19.30 ás 20 horas — Programma Nacional em lingua nacional — Speakers: Conti e Kleinoscheg.

20 ás 20.20 horas — Programma Nacional em linguas estrangeiras. Dois discos de musica seleccionada brasileira. — Speakers: Conti e Kleinoscheg.

20.30 ás 21 horas — Transmissão de um programma de discos seleccionados. — Speaker: Xavier.

21 ás 23 horas — Transmissão no estudio do Programma "Horas Portuguezas" de A. Castro e Genaro Gama. Speaker: Genaro Gama.

RADIO CLUB DO BRASIL

7.30 horas — Aula de gymnastica pela professora Polly Wettl.

8 ás 10 horas — Radio-Jornal, discos e "Indicador Radio Urbano".

12 ás 14 horas — Discos seleccionados.

16 horas — Discos

16.15 horas — Quarto de hora do "Momento Literario Nacional".

16.30 horas — Programma da "A Voz da Belleza".

17.30 horas — Discos populares.

18.45 horas — Quarto de hora da C. B. R.

19 horas — Trechos symphonicos, em discos.

19.30 horas — Programma Nacional.

20 horas — Concerto pela orchestra em trechos symphonicos, Jesy Barbosa em canções brasileiras e Oscar Gonçalves em canções napolitanas.

21 horas — Programma "Flit" com orchestra e tenor Oscar Gonçalves.

21.15 horas — Musica popular pelo Trio Milonguita, Leonel Faria e Dulce Waytingl.

22 ás 23.30 horas — "A Voz do Brasil", jornal radiophonico da PRA-3, fundado pelo engenheiro Elba Dias, sob a direcção de Baptista Junior e Luiz Peixoto, com o concurso de varios artistas.

Está marcada para a proxima segunda-feira, dia 18 do corrente, o espectaculo de arte que o Radio Club do Brasil está organizando para fazer, perante o publico, do Rio de Janeiro, a apresentação, em grande desfile, dos novos elementos artisticos que contratou para actuar nos seus studios, durante o anno de 1935. Ao lado dos novos elementos, figurarão os artistas que compõem o quadro actual da PRA-3. A festa realizar-se-á no Theatro Rival desta capital, ás 21 horas, desse dia, havendo, para a mesma, convites especiaes. O palco estará convenientemente preparado, installando-se no mesmo o microphone ligado á séde transmissora, offerecendo-se, dest'arte, ao publico a impressão, o mais approximado, possivel, de uma verdadeira irradiação de studio. Nisso constituirá, de certo, a maior curiosidade da festa. Ha muita gente, nesta capital, que, apesar de ouvinte de radio, não faz a menor idéa de como se processa technicamente a transmissão de um programma.

O Theatro Rival já está sendo preparado para o espectaculo.

RADIO CRUZEIRO DO SUL DO RIO DE JANEIRO

A's 8.30 horas — Jornal Synthetico da Cruzeiro do Sul.

A's 9 horas — Intervallo.

A's 10.30 horas — O mais gentil programma do Rio de Janeiro.

A's 11.30 horas — Boletim Informativo.

A's 12 horas — Musica seleccionada.

A's 13 horas — Intervalo.

A's 16.30 horas — Programma das Calouras.

A's 17.30 horas — Intervallo.

A's 18 horas — Radio Appetitivo.

A's 19 horas — Programma que a todos interessa.

A's 19.30 horas — Programma Nacional.

A's 20 horas — Yvette Cancio — Sambas e marchas.

A's 20.15 horas — Orchestra Columbia — Foxes.

A's 20.30 horas — Gastão Cottini — Canções.

A's 20.45 horas — Regional com Pixinguinha e seu conjunto.

Rêde Verde-Amarella

A's 21 horas — São Paulo — PRB-6. — Orchestra de Concertos.

A's 21.15 horas — São Paulo — PRB-6 — Torres e a sua embaixada.

A's 21.30 horas — PRA-7 — Ribeirão Preto.

A's 21.45 horas — PRD-2 — Arnaldo Amaral — Orchestra Columbia.

RADIO OFFICINA AVILA

concertos de radios; automovel proprio para attender dia e noite. Tel. 2-3129

RUA DO CARMO, 8

Novos aspectos da guerra do Chaco

(Continuação da 1ª pagina).

operações no Chaco diz o seguinte: "Fracassou o ultimo ataque levado a effeito pelos paraguayos na manhã de hontem no sector central, donde o inimigo fugiu abandonando algumas posições. O campo de operações ficou repleto de cadaveres e de feridos, que estão sendo recolhidos pelos nossos soldados."

"EXISTE UMA TENDENCIA PARA TRANSFORMAR O CASO DO CHACO EM PROBLEMA REGIONAL

GENEBRA, 13 (U. P.) — Falando hoje na reunião do comité do Chaco da Liga das Nações o sr. Turbai pronunciou um discurso no qual declara: "Existe uma tendencia para se transformar o caso do Chaco em um problema regional. Uma solução nesse caracter pode revestir-se de graves perigos para o futuro e pode pôr em risco o principio de universalidade do Instituto de Genebra. Todos os membros da Liga são vizinhos uns dos outros. O dever mais elementar da Liga das Nações é de salvaguardar e de restaurar a paz no mundo inteiro."

QUE O URUGUAY RECONSIDERE SUA ATTITUDE

GENEBRA, 13 (U. P.) — Na reunião de hoje do comité do Chaco, o sr. Stevenson solicitou da delegação do Uruguay que reconsidere sua attitude com referencia á questão do embargo dos armamentos, exposta pela manhã pelo sr. Guani.

POLITICA FLUMINENSE

(Continuação da 1ª pagina).

a verdadeira situação da politica do meu Estado.

—Mas o bravo general Barcellos diz que conta com 27 deputados contra 18...

— De facto. E' o que, em estrategia, se chama "effeito moral" para impressionar o inimigo. O "nosso general" é muito alegre e divertido, mas os seus "effeitos" não são efficientes. O "general" se adjudica de cara, dependentemente do julgamento do Tribunal Superior, os 7 mandatos restantes. Ahi temos 15 mais 7 egual a 22. Somma os dois evolucionistas o que é mais verosimil mas não muito possivel: 22 mais 2 egual a 24. Assegura que corrompeu 3 socialistas eleitos cujos nomes, aliás, ainda não estão assentados e, assim, chega a 24 mais 3 egual a 27. Nesse andar o "general" poderia ir longe. Elle calcula e por conjunturas. Na realidade, o fundamento juridico dos nossos recursos para o Superior Tribunal deve nos assegurar a maioria dos mandatos restantes. Mas ha defecções no Partido Progressista: o general estará, pois, irremediavelmente em minoria: na representação, o que será o fim de sua carreira politica, que foi apenas o surto de um adventicio.

— E do eleitorado?

— Do eleitorado a minoria do general corresponde ao que se registará afinal da representação. Em 120 mil suffragios obteve elle apenas 43 mil. Sommados aos 7 mil "duartistas", temos 50 mil votos, isto é, cerca de 40 % para a vida progressista — do artista. Esta é a logica dos numeros.

— Quanto á retirada do sr. Ary Parreiras?

— Ouvi falar nisso. Mas essa retirada, que apenas depende da bondade do sr. presidente da Republica, e a nomeação do successor, que dessa bondade egualmente depende — em nada poderão influir nem affectar ao Superior Tribunal.

— Mas o sr. Barcellos protesta...

— Está no seu direito e deve ter as suas razões. Mas as soluções fluminenses encaminham-se seguramente e o meu Estado terá afinal, um governo á altura da civilização da velha provincia, capaz de resolver suas indisfarçaveis difficuldades administrativas e politicas."

Calor?...

Paletots de reps beije a	6$
Paletots de alpaca preta 1/2 lona, sem forro a	48$
Paletots de alpaca lona preta, forrados a	72$
Jaquetas de alpaca preta 1/2 lona, forradas a	55$
Jaquetas de brim branco, superior desde	12$
(Não confundir com brim marca papel)	
Costumes de brim tussor, molhado.	68$

N. B. — Fazemos roupas sob medida, ou vendemos a metro os famosos brins TAYLOR, LAFILEUSE, YORK-STREET, TROPICAL e H. J.

ALFAIATARIA TRIANGULO

170, R. 7 SETEMBRO, 170 — Phone 22-22-23

Vendas por atacado e a varejo

A situação politica

(Continuação da 1ª pagina).

CHEGOU O SR. EDGARD ARRUDA

A bordo do avião da carreira, chegou, hontem, a esta capital, o sr. Edgard Arruda, que orienta no Ceará, a L. E. C.

O procer cearense veiu acompanhar junto ao Superior Tribunal Eleitoral os recursos sobre o pleito do seu Estado.

FOI DENUNCIADO O SENHOR SYLVESTRE GOES MONTEIRO

MACEIO, 13 (A. B.) — O procurador da Republica neste Estado apresentou denuncia e pediu a prisão preventiva de 24 pessoas implicadas nos acontecimentos que tiveram por theatro esta capital, entre os grupos chefiados pelo sr. Sylvestre Góes Monteiro e o interventor Osman Loureiro.

Entre os denunciados encontra-se o sr. Sylvestre Góes Monteiro.

A LEI DE SEGURANÇA E OS MILITARES

PORTO ALEGRE, 13 (A. B.) — Nos meios politicos daqui ouvimos certa estranheza com referencia á attitude dos officiaes do Exercito nas reuniões do Club Militar. Alta personalidade riograndense fez notar, em uma roda, que o projecto Ráo, sobre a chamada lei de segurança, era muito menos severo com referencia aos militares de que o projecto modificado pelo gabinete do general Góes Monteiro, depois de ouvido o proprio Estado Maior do Exercito.

COMO FOI RECEBIDA EM RECIFE, A APPROVAÇÃO DO PLEITO PERNAMBUCANO

RECIFE, 13 (A. B.) — A cidade vinha atravessando uma phase de desinteresse pelo noticiario politico. Hontem, entretanto, acordou com a sirene do "Jornal da Manhã", annunciando, em placard, que o Tribunal Eleitoral reconhecera validas as eleições pernambucanas. A noticia attraiu grande massa popular á frente da redacção daquelle jornal. Os automoveis de praça e as fabricas sirenaram tambem em signal de regosijo.

A CRIAÇÃO, EM MINAS DA SECRETARIA DA VIAÇÃO

BELLO HORIZONTE, 13 (A. B.) — Annuncia-se para estes dias o decreto interventorial criando a Secretaria da Viação e Obras Publicas.

Nos meios politicos ainda não se sabe, porém, sobre quem recairá a escolha do sr. Benedicto Valladares para primeiro titular e organizador da nova Secretaria.

AINDA OS SUCCESSOS DE ALAGOAS

MACEIO', 13 (A. B.) — Causou aqui forte impressão o telegramma enviado ao general Góes Monteiro pelo sr. Silvestre Góes Monteiro, fixando certos pontos que vinham sendo discutidos na imprensa sobre o ataque ao Hotel Bella Vista, por ordem do interventor federal.

EMBARCOU PARA O RIO O SR. GENESIO REGO

MARANHÃO, 13 (A. B.) — Embarca, hoje, com destino ao Rio de Janeiro, o deputado opposicionista Genesio Rego, que esteve em palacio, em visita de despedida ao interventor Martins de Almeida. O sr. Genesio Rego é o chefe da União Republicana.

A PROXIMA PARTIDA PARA JOÃO PESSOA, DO SR. ARRIS BARBOZA

Está de viagem para João Pessoa, o dr. Arris Barbosa, que acaba de ser convidado pelo sr. Argemiro de Figueiredo, para director d'"A União". O orgão official do governo da Parahyba terá assim a dirigil-o um jornalista de meritos reaes, que é além do mais uma das figuras representativas da nova geração daquelle Estado.

Doenças do coração e dos Vasos

DIAGNOSTICO ELECTRO-CARDIOGAPHICO

Dr. Olyntho de Castro

ASSISTENTE DE CLINICA MEDICA DA UNIVERSIDADE.

Diplomado pela Clinica do Prof. Vasquez de Paris. Consultorio, 7 Setembro 94, 1º andar — segundas quartas e sextas ás 3 horas. Phone: 22-4065

Residencia: — 486 Laranjeiras — 25-3822.

Dr. Antonio Lobato de Faria

O 1º ANNIVERSARIO DE SEU FALLECIMENTO

Decorre nesta data, o primeiro anniversario do fallecimento do dr. Antonio Augusto Lobato de Faria.

Está bem viva na memoria de todos a morte desse nosso excompanheiro e conhecido causidico.

A familia do saudoso extincto, commemorando a data de seu passamento, manda celebrar hoje, ás 8 1/2 horas, missa por sua alma, na Igreja da Gloria, no largo do Machado.

Deshumanidade!

Residindo por favor na casa numero 20 da rua Visconde de Itaúna, a infeliz Aracy Gonçalves, solteira, brasileira, de 20 annos de edade, com um filhinho que conta apenas dois mezes de edade, foi, hontem, expulsa dali, ficando no mais completo abandono.

A' noite, a miseravel, atacada de inanição, foi ter ao Posto Central da Assistencia, tendo o medico de plantão mandado trazer alimentação para a enferma e seu filhinho.

Vasco Sameiro Visitou a A. S. A. B.

E' INCERTA A PARTICIPAÇÃO DO VOLANTE PORTUGUEZ, NA CORRIDA DE 2 DE JUNHO

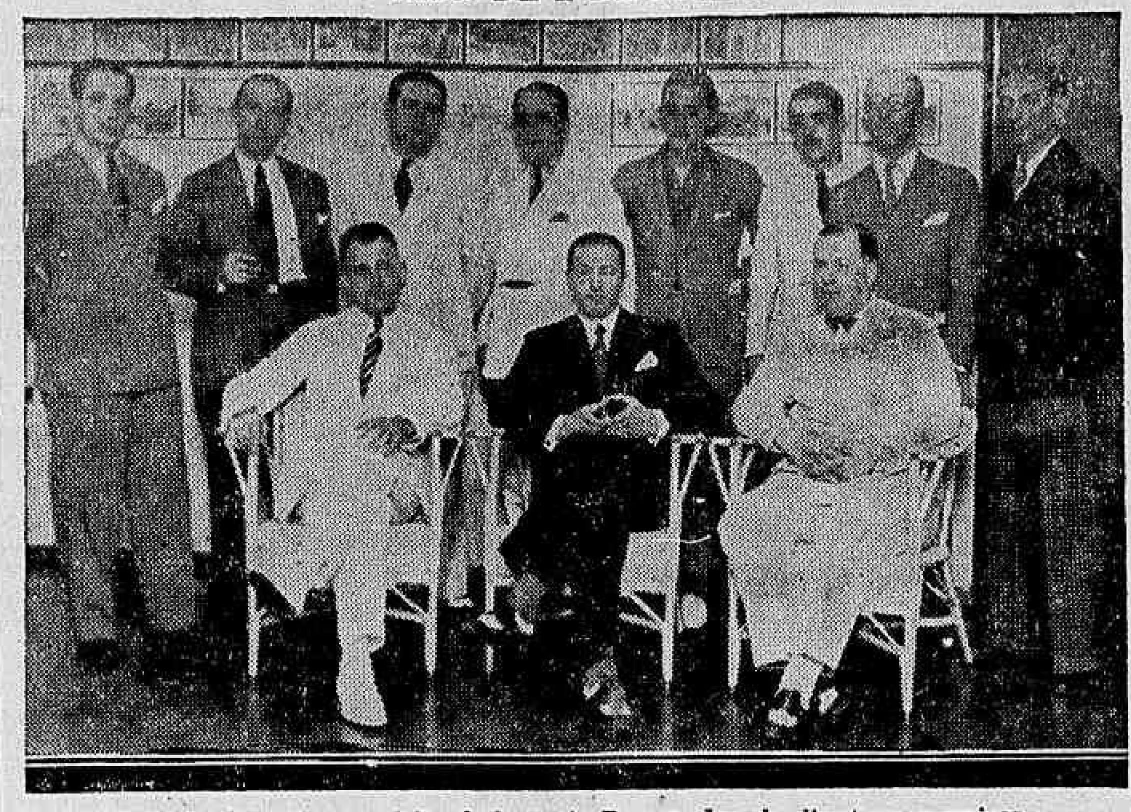

Vasco Sameiro, durante sua visita á A. S. A. B., cercado de directores e amigos

Vasco Sameiro o conhecido volante portuguez, foi recebido hontem, á noite, na A. S. A. B.

A's 21 horas, Sameiro, seguido de um associado da novel entidade automobilistica, ali chegava.

Recebido por diversos directores, foi o mesmo saudado pelo sr. Gilberto Rocha Faria.

Muito obrigado, foi a resposta do festejado volante á simples, mas sincera saudação do presidente da Commissão de Contas da A. S. A. B.

Vasco Sameiro, a seguir examinou os varios attestados photographicos da actividade "asabense", em sete mezes de existencia.

Durante a palestra sustida pelo acatado "az" do automobilismo em Portugal, fomos sabedores de que é incerta a sua participação no "G. P. Cidade do Rio de Janeiro".

— Aqui vim confessou Vasco Sameiro, conhecer o Rio. Em 1934, ao receber o convite afim de correr no "Circuito da Gavea", não me foi possivel corresponder á gentileza do A. Club. Acabára de participar de uma prova na Inglaterra e tinha o carro quebrado. Não sei ainda, se este anno poderei me apresentar ao povo carioca. Farei todo possivel, para levar a effeito este meu intento. De qualquer fórma, porém, só em fins de abril ou principios de maio, embarcarei para Portugal."

Na Central do Brasil

PASSAGENS FORNECIDAS

A estação D. Pedro II forneceu, hontem, por conta dos diversos ministerios, 79 passagens, na importancia de 5:297$500. Essas requisições foram assim distribuidas: Ministerio da Guerra, 11 passagens, na importancia de 742$200; Ministerio da Marinha, 15, na quantia de 1:952$; Ministerio da Justiça, 5, no valor de 408$500; Ministerio da Agricultura, 3, por 312$800; e Ministerio do Trabalho, 45, num total de 1:882$.

A renda industrial da Central do Brasil, inclusive as estradas de ferro filiadas, no dia 12 do corrente, attingiu a importancia de 853:725$600, para menos 237:605$100, sobre egual data do anno anterior.

NOVA ESTAÇÃO NO RAMAL DE SANTA CRUZ

O director da Central do Brasil, coronel Mendonça Lima, marcou o dia 20 do corrente, para a inauguração da nova estação de "Floralia", no ramal de Santa Barbara.

A referida estação é a primeira no prolongamento, em direcção a S. José da Lagoa, construida á margem esquerda da linha ferrea e com installações de luz electrica.

A posição kilometrica é de 680, 876, na altitude de 6[illegible] metros. Possue um desvio de 282 metros com triangulo de reversão.

A caixa de agua da estação tem a capacidade para 26.000 litros e é toda de cimento armado.

O director da Central do Brasil deverá seguir, dias antes, afim de assistir a inauguração.

TRENS QUE NÃO CIRCULARÃO AOS DOMINGOS

Por determinação do director da Central do Brasil não circularão, aos domingos, a partir de 17 do corrente, os trens SS 10 e SS 49, expressos da bitola larga.

UMA COMMUNICAÇÃO A' CENTRAL

O Departamento Nacional de Café, communicou á Central do Brasil, o seguinte:

"O Departamento Nacional do Café, pelo presente, chama a attenção dos interessados, para o paragrapho unico, do artigo 3º, da resolução 162, de 26 de maio de 1934, abaixo transcripta, o qual será rigorosamente cumprido por este Departamento, muito especialmente, no que diz respeito ao periodo de embarques, no interior. Paragrapho unico do artigo 3º, da resolução 162, diz: — "O commercio das safras de café no Brasil, se iniciará a primeiro de julho de cada anno, e terminará em trinta de junho, do anno seguinte; sendo os embarques do interior effectuados sómente, de primeiro de julho a 31 de março".

DESPACHOS DA DIRECTORIA

Francisco de Paula Lima — D. 64560 — 34 — Mantenho o meu despacho de 27 de outubro do anno findo no processo numero 16.130-34.

João Lucas Atribili — P. 71.405 — 34 — Compareça á Secretaria.

José da Silva e Cia. — P. 2130 — 35 — B. L. Almeida — P. 63700 — 34 — Maria da Conceição Vieira — P. 6156 — 35 — Cardinale e Cia. — P. 9681 — 35 — Restituam-se as cauções.

Antonio José Pereira das Neves — P. 2957 — 35 — Izaura dos Santos — P. 35430 — 34 — Maria das Dores de Almeida — P. 2515 — 35 — Pedro Dutra de Carvalho Filho — P. 59946. — 34 — Tancredo Mello — P. 5635 — 35 — Victorino Fernandes Barreiros — P. 3109 — 35 — Zilda de Abreu Cerqueira Lage — P. 21065 — 34 — Certifiquem-se.

João Ferreira Monteiro — P. 17247 — 35 — João Joaquim Pacheco — P. 18697 — 35 — Aceito a fiadora — Paschoal Brito — P. 1598 — 35 — Deferido.

Seralim José do Patrocinio — P. 62508 — 34 — Alvaro Pereira de Mello — P. 36269 — 34 — Evaristo Brandão da Silva — P. 58122 — 34 — Onesino Viana de Aguiar — P. 1925 — 34 — Sebastião Silva — P. 7315 — 35 — Indeferido.

RONALD DE CARVALHO

COMMEMORANDO O 30º DIA DA MORTE DO ILLUSTRE ESCRIPTOR

Transcorre amanhã, o 30º dia do fallecimento do ministro Ronald de Carvalho, illustre diplomata e escriptor brasileiro, victima de um desastre de automovel numa das ruas desta cidade.

O brilhante espirito de Ronald de Carvalho deixou paginas brilhantes que são bem a revelação do seu bello talento e da sua vasta cultura que tanto honraram o Brasil.

A familia do illustre extincto manda celebrar um officio religioso, na Candelaria, ás 10 e meia horas, da manhã, para o qual convida todos os amigos e admiradores do illustre brasileiro.

Secretamente

O "ROBOT" SEGUIU PARA HONOLULU

OAKLAND, Estado da California, E. U. A., 13 — (United Press) — O novo avião "Robot", do exercito norte-americano levantou vôo secretamente ás 4.56 horas da manhã, tempo do Pacifico, destinando-se possivelmente a Honolulu, com tres homens, ao menos, a bordo. O avião pertence á frota que operou com pilotos automaticos guiados pelo radio, por um processo novo de direcção. E' equipado de dois motores e de dispositivos de vôo automatico, cujos pormenores são mantidos na maior reserva.

Tragico suicidio de um ex-commerciante

APO'S A FALLENCIA INGERIU FORTE DOSE DE FORMICIDA

Suicidou-se, hontem, á tarde, em sua residencia, á rua Carmo Netto, numero 298, casa 3 Francisco dos Santos de 47 annos, empregado no commercio e casado com Maria Thereza dos Santos.

O tresloucado, que para dar cumprimento ao seu desejo, ingeriu forte dóse de formicida, deixou um bilhete á policia, pedindo não culpar ninguem por seu tragico acto, pois foi sómente por não se conformar com a sua condemnação á fallencia da ex-firma M. Carvalho, Machado e Cia., que resolveu pôr termo á existencia.

Esteve no local, o commissario Altino Freire, que tomou conhecimento do facto e fez remover o cadaver para o necroterio.

Promoções na Marinha

Foram promovidos ao posto de terceiro sargento, os marinheiros nacionaes cabos Wilson Pereira de Almeida e Pedro Alcantara Monteiro e a cabo o soldado do Corpo de Fuzileiros Navaes Claudionor Calixto de Britto.

Na Policia Central

DELEGACIA DE DIA

Está hoje de dia o 2º delegado auxiliar, dr. Frota de Aguiar.

NOMEAÇÕES

Foram nomeados: guardas de 2ª classe da Inspectoria da Guarda Civil, Antonio Teixeira Carlos, Agenor Placido Loureiro de Andrade, Antonio Basto Filho, Baldecerino dos Santos Marques, Carlos de Magalhães, Claudio Micas Contreiras, Carlos Pereira, Darcy Pinto Guedes, Edmundo da Cunha Soares, Rhohé José Antunes, Honorio Ferreira de Souza, Josino Ribeiro da Silva, Mario Martins Sampaio, Newton Soares, Octavio Joaquim de Oliveira, Paulo Corrêa da Silva, Torquato Barreto de Oliveira e Tiburcio Curcino de Araujo.

Chefes de grupo da Policia Especial, o 1º fiscal da Inspectoria da Guarda Civil, Joaquim Manso Moreira Maia.

Official de Justiça, o guarda de 2ª classe da Inspectoria da Guarda Civil, Waldemar Puig Tosca.

TRANSFERENCIA NA SECRETARIA

Foram transferidos na secretaria: da 2ª para a 6ª secção o chefe de secção bacharel Gustavo Pedreiras de Freitas; desta para a 4ª, o chefe de secção Gastão Coelho da Silva e da 4ª para a 2ª o chefe de secção dr. José Pacheco Dantas; da 1ª para a 6ª secção o 1º escripturario Octavio Victorino da Cruz; da 2ª para a 6ª secção o 1º escripturario Alvado Tavares de Lacerda; para a 7ª secção o 3º escripturario Euclydes Antunes Ferreira; para a 3ª secção o 3º escripturario Nelson de Souza; da 3ª para a 5ª secção o 1º escripturario Raphael Archanjo da Silva Caldas e o 3º escripturario Waldyr Lamothe; da 2ª para a 3ª secção o 3º escripturario Manoel Gomes da Silva; da 4ª para a 3ª secção o 2º escripturario Roberto Pereira de Magalhães; da 5ª para a 2ª secção o 1º escripturario Henrique de Mendonça Santos; para a 7ª o 2º escripturario Elysio Costa Imperial; para a 3ª secção o funccionario em commissão Romario Paulino do Espirito Santo; da 6ª para a 1ª secção o 1º escripturario Ennio Augusto Marques; para a 2ª secção o 3º escripturario Olympio Ferreira da Silva; da 7ª para a 2ª secção o 1º escripturario Heloisio do Couto e Cruz; para a 6ª o 3º escripturario Neme Zananiri.

Passa a servir na 7ª secção o continuo Darcilio Ferraz Bravo; na 2ª o servente Henrique Martins dos Passos; na 7ª o servente Irio Monteiro Villaça.

Veiu para esta capital a Cia. de Transmissões

Chegou hontem, a esta capital, vinda de S. Paulo, onde se encontrava, a Companhia de Transmissão do 2º batalhão de engenharia, que ficou aquartelada no 1º batalhão da mesma arma, estacionado em Deodoro.

Esta unidade veiu com o seguinte effectivo: 3 officiaes e 164 praças, sendo 8 sargentos.

Transferencia de avião "Waco"

O director da Aviação Militar transferiu, hontem, da carga do 5º para o 3º Regimento de Aviação, por conveniencia do Serviço, o avião "Waco" C. S. O., devendo este regimento enviar á directoria, o respectivo termo de recebimento, e fornecer a caderneta do avião e do motor.

A Criação da Camara de Propaganda e Expansão Commercial de São Paulo

A PRIMEIRA REUNIÃO DO NOVO ORGÃO TECHNICO, SOB A PRESIDENCIA DO SR. ADALBERTO BUENO NETTO, SECRETARIO DA AGRICULTURA DO GOVERNO PAULISTA

S. PAULO, 13 (A. B.) — Sob a presidencia do sr. Adalberto Bueno Netto, secretario da Agricultura, realizou-se, hontem, no gabinete daquelle titular, a primeira sessão ordinaria da Camara de Propaganda e Expansão Commercial, recentemente criada em São Paulo.

A essa reunião compareceram os srs. Bento de Abreu Sampaio Vidal, presidente da Sociedade Rural Brasileira, Alfredo Aranha Miranda, presidente do Instituto do Café, Octavio Pupo Nogueira, representando o presidente da Federação das Industrias do Estado de S. Paulo, Aldo Mario de Azevedo, director do "Idort" e Garibaldi Dantas, da Bolsa de Mercadorias. Depois de demorada troca de suggestões, os presentes acharam conveniente a organização de um regimento interno e de um programma geral de trabalho. Da redacção do ante-projecto dos mesmos foi incumbido o sr. Aldo Mario de Azevedo.

Deliberou-se egualmente, que os trabalhos da Camara terão os funccionarios indispensaveis á sua execução, indicados pelo secretario da Agricultura.

Para secretario da nova instituição, foi escolhido o sr. Garibaldi Dantas.

Na proxima reunião deverão ser apresentados ao plenario os ante-projectos do regimento interno e do programma geral dos trabalhos.

Convocado o adjunto de promotor da Policia Militar do D. F.

Foi convocado hontem, o adjunto de promotor da Policia Militar do Districto Federal, dr. Manoel Ignacio Cavalcanti de Albuquerque, para funccionar visto ter fallecido o secretario effectivo, dr. Antonio Marques dos Reis.

A escala do Correio Aereo-Militar

Pela Directoria de Aviação foram, hontem, escaladas as seguintes equipes para fazerem o serviço do Correio Aereo Militar durante o corrente mez:

Róta de Matto Grosso — Dia 27 — Capitão Manoel Pinto da Silva Valle — Tenente-coronel Godofredo Franco de Faria.

Róta Ceará — Dia 20 — Tenente-coronel Lysias Augusto Rodrigues.

Com a boca na botija

Conseguindo penetrar no sobrado da Avenida Gomes Freire, 15, séde da União dos Carpinteiros Theatraes, o larapio Albino Pereira Ramos, de 25 annos de edade, morador á estrada do Norte numero 763 fez uma arrecadação geral. Quando, porém, elle já se dispunha a deixar o edificio, teve os seus passos embargados pelo sr. Mario Alves de Faria, thesoureiro da referida sociedade que, lhe deu voz de prisão, conduzindo-o a seguir para a delegacia do 6º districto, onde foi autuado.

Primeiro o Exercito!

OS AUSTRIACOS NÃO PODERÃO OBTER EMPREGOS PUBLICOS SEM QUE HAJAM PRESTADO SERVIÇO MILITAR

VIENNA, 13 — (A. B.) — O Conselho Federal de Cultura approvou, em sua reunião de hontem, á tarde, a informação pericial sobre a necessidade de que todas as pessos desejassem ingressar nos serviços publicos tenham prestado serviço no exercito federal.

Sociedade Theosophica Brasileira

Na séde social da Sociedade Theosophica Brasileira, á rua Buenos Ayres, numero 81, 2º andar, a loja Kut-Humi, realiza, hoje, quinta-feira, ás 20 1|2 horas, sessão publica, na qual o engenheiro Antonio C. Ferreira iniciará nova serie de conferencias sobre "Artes e Religiões na Asia e na Grecia", sendo franco o ingresso.

Colhida por um auto na rua Visconde de Pirajá

Quando brincava em frente á residencia, á rua Visconde de Pirajá, foi, hontem, colhida por um auto, a menina Maria, de 6 annos de edade, filha de Euzebio Leal.

Conduzida ao Posto da Assistencia em Copacabana, a menor, após os necessarios curativos, foi mandada internar no Hospital da Ordem 3ª de Nossa Senhora do Carmo.

A policia não teve conhecimento do facto.

A Abyssinia Insiste Por Uma Resposta...

MAS A ITALIA NÃO TEM PRESSA EM RESPONDER...

ROMA, 13 (A. B.) — Foi entregue ao governo romano uma nota da Abyssinia, na qual o governo de Addis-Abeba solicita com insistencia uma resposta no seu memorandum de 21 de fevereiro, propondo a applicação das clausulas do tratado de amizade italo-abyssinio, assignado em 1928 e que prevê o arbitramento no caso de se manifestarem divergencias entre os dois paizes.

A nota de hontem declara que no caso de se tornar impossivel a solução pelo arbitramento, a Abyssinia se dirigirá novamente á Liga das Nações.

Pena de Morte

O PROMOTOR DE OVIEDOS PEDIU TAL CONDEMNAÇÃO PARA O ASSASSINO DE UM RELIGIOSO

OVIEDO, 13 (A. B.) — O promotor pediu a pena de morte para os tres accusados do assassinio de um religioso, durante os ultimos successos revolucionarios hespanhóes.

Afim de Espalhar, Amplamente, a Fé Communista

A RUSSIA DISPÕE DE 65 ESTAÇÕES DE RADIO, QUE ESPALHARÃO, EM 65 IDIOMAS AS VANTAGENS DO SEU REGIME SOCIAL

MOSCOW, 13 (A. B.) — A propaganda sovietica emprehendida nos paizes estrangeiros por meio do radio, é illustrada por uma informação official agora publicada.

Segundo essa declaração, a União Sovietica possue nada menos de 65 estações transmissoras, as quaes fazem irradiações diarias em 62 linguas differentes.

Além dos varios idiomas falados na propria Russia, as principaes linguas usadas na radio propaganda são, o inglez, francez, allemão, polonez, finlandez e o rumeno.

Irradiações especiaes em linguas chineza, japoneza e coreana são feitas para o Extremo-Oriente pelas estações de radio de Khabarovsk e Vladivostok. O systema de "broadcasting" da Russia está sendo constantemente desenvolvido e o dinheiro é gasto em abundancia afim de espalhar o mais amplamente possivel a fé communista.

Nos Correios e Telegraphos

O director geral dos Correios e Telegraphos assignou portaria, determinando que passe a servir na Directoria Regional do Estado da Parahyba do Norte, o telegraphista Hermes da Silva Santiago.

22 Presos Fugiram

PRESUME-SE QUE EVADIDOS DA COLONIA FRANCEZA HAJAM PENETRADO EM TERRITORIO BRASILEIRO

PARIS, 13 (A. B.) — Segundo o "Petit Journal", durante o periodo comprehendido entre junho e agosto de 1934, nada menos de vinte e dois autores dos crimes mais hediondos e que haviam obtido a commutação de suas penas de morte para prisão perpetua com trabalhos forçados na Ilha do Diabo, Guyana Franceza, conseguiram evadir-se, tomando destino ignorado.

E' provavel que, como quasi sempre acontece com os fugitivos daquella colonia penal, esses perigosos individuos se tenham internado em territorio brasileiro.

Appreensões de furtos e roubos

Por investigadores da D. G. I. e D. E. S. P. S. foram effectuadas as seguintes appreensões: uma no valor de 350$, do furto de que foi victima Paulo Sant'Anna, no 13º districto policial; uma, no valor de 120$, de que foi victima Angelo Ferraz, á rua Conde de Bomfim n. 827; uma, do valor de 600$, do roubo de que foi victima Carlos da Silva Lemos, á rua Marquez de Aracaty n. 40; uma, no valor de 1:800$000, do furto de que foi victima d. Marianna Pereira da Costa, á rua Moncorvo Filho n. 59; uma, no valor de 1:300$, parte representada na cautella n. 70.222, da firma Viuva Leib; uma, no valor de 800$, de que foi victima José Gomes, á rua Jardim Botanico n. 600; uma, no valor de 500$, de que foi victima o commandante Luiz Albernaz, á rua da Passagem n. 163; uma, no valor de 100$, de que foi victima d. Margarida Delduza, á rua Magalhães Costa n. 56; uma, no valor de 400$, de que foi victima d. Alice Moraes, á rua João Homem n. 41; uma, no valor de 80$, de que foi victima José Fernandes Costa, á rua Antonio Badajoz n. 1; uma no valor de 200$, de que foi victima J. Cajueiro, á estrada Intendente Magalhães 1.669; uma no valor de 200$, de que foi victima Antonio de Assis, á rua Barata Ribeiro n. 275.

Saint - Augustin
Saint - Lazare
la Madeleine

Appartamentos typo: — uma entrada, sala de banho, Chambre-salon, etc. Appartamentos maiores, com cozinha completa, geladeira, etc.

Preços modicos. Telephone.
E Agencias Particulares com Stenographos e Mensageiros de Negocios.

LE ROYAL MALESHERBES

A magnifica vista do seu immenso terraço é uma das maiores curiosidades de PARIS

24, Boulevard Malesherbes, PARIS

Téléphone : Louvre 41-73

Apurando a Fraude Eleitoral

O general Eurico Dutra expediu ordens ás unidades sobre as listas enviadas aos cartorios militares

O general Eurico Gaspar Dutra, director da Aviação, attendendo á determinação do ministro da Guerra, expediu hontem, ás unidades e estabelecimentos abaixo discriminados, subordinados á sua directoria, ordens no sentido de enviarem com urgencia, e directamente ao Departamento do Pessoal do Exercito, esclarecimentos sobre as listas de qualificação eleitoral em tempo enviadas aos cartorios eleitoraes, isto é se são authenticas; se os cidadãos dellas constantes pertencem aos seus quadros, e, se houve exclusões ou demissões, quaes os motivos determinantes e constantes dos seguintes boletins ns.:

Boletim eleitoral n. 75 — 2023 — 7ª zona — Directoria da Aviação. Boletim Eleitoral n. 79 — 222 — 7ª zona — Directoria da Aviação e Pq. C. Av. 1º R. Av. 2226 — 7ª zona — Directoria da Aviação.

Boletim Eleitoral n. 82 — 2368 — 14ª zona — Directoria da Aviação. 2369 — 14ª zona — Parque Central de Aviação.

Boletim Eleitoral n. 84 — 2496 — 14ª zona — Parque Central de Aviação. 2497 — 14ª zona — 1ª Cia. de Preparadores de Terreno de Aviação. 2497 — 14ª zona — Deposito Central de Aviação.

Boletim Eleitoral Supplementar ao n. 87 — 4 — 7ª zona — Directoria da Aviação.

General Eurico Dutra

O CARNAVAL

Ainda tem tempo de curar as espinhas, placas, para divertir-se, tomando o

ELIXIR 914

o maravilhoso depurativo do sangue. Unico receitado pela classe medica. E' inoffensivo para as crianças. Combate as infecções do sangue, a Syphilis e o Rheumatismo.

Tem espinhas?- Depure o Sangue, não use creme nem pomadas. O Sangue é a Vida, deve purgar o Sangue de preferencia ao Estomago, especialmente no verão. Não deixe para amanhã, comece hoje a tomar o ELIXIR 914, adoptado no Exercito e Marinha e receitado por milhares de medicos.

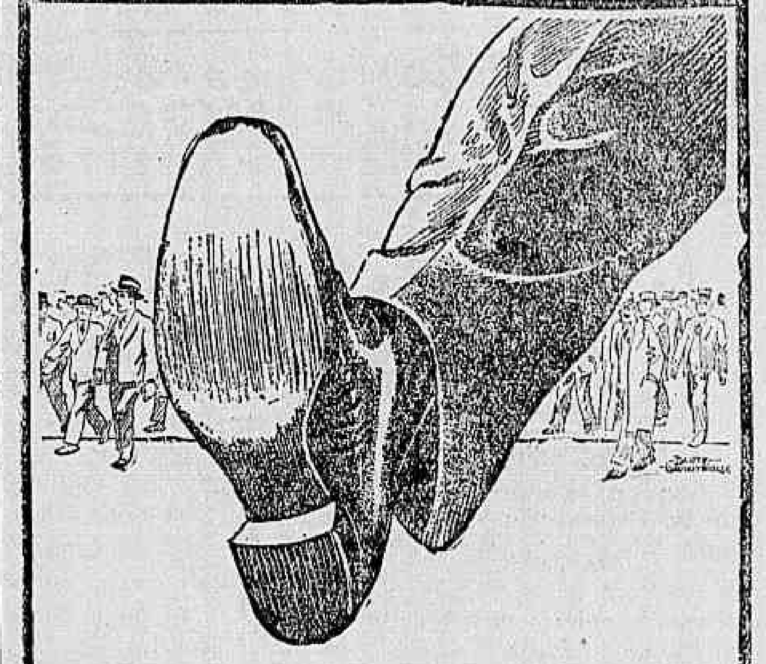

Ter que andar... andar... andar...

é um verdadeiro supplicio nestes dias de calor intenso e suffocante! Chega-se em casa com os pés cansados, inchados e doloridos. Faça-lhes uma fricção com FRIXAL e verá como se sentirá alliviado em poucos minutos.

Frixal
tira a dôr local

A Matricula nas Escolas Municipaes

INSTRUCÇÕES DO DEPARTAMENTO DE EDUCAÇÃO

Hoje termina o prazo para a matricula na 1.ª serie das crianças com idade minima de 6 1|2 annos

Communicados do Departamento de Educação do Districto Federal:

"O Departamento de Educação do Districto Federal, na comprehensão exacta de seus deveres, não tem poupado esforços para dar solução, cada vez melhor, ao problema da educação e cultura.

Methodos e processos têm merecido cuidadoso estudo e a adaptação do predio escolar vae sendo objecto de constante attenção.

O resultado feliz de tudo isso ahi está na grande obra já realizada e concretizada nas 216 escolas elementares, devidamente apparelhadas e convenientemente espalhadas por todo o Districto Federal, 17 das quaes foram recentemente construidas.

Seguindo a previsão da matricula, estão tendo ingresso nessas escolas 123.720 crianças ou sejam mais 31.000 do que no anno de 1934.

Além de serem accessiveis a todas as crianças, já da cidade, já dos mais afastados logares da zona rural, as mencionadas escolas offerecem horario commodo, pois está mantido o regime de dois turnos na maioria, de sorte que a frequencia será facil, dependente unicamente da bôa vontade dos paes e responsaveis pelos alumnos.

A matricula foi iniciada no dia 7 e esteve aberta até o dia 9, para confirmação da matricula de todos os alumnos que se achavam matriculados em novembro de 1934, excepção feita, é claro, dos que terminaram o curso primario e receberam os certificados verdes e azues.

Esses alumnos deverão exhibir os cartões de matricula (verdes) que foram distribuidos ao ser encerrado o anno lectivo proximo passado.

Se, porém, os alumnos não procurarem as mesmas escolas onde receberam os ditos cartões verdes, e sim outras, por necessidade, nestas exhibirão tambem as fichas de matricula (brancas) que deverão pedir ás antigas directoras.

No periodo de 11 a 14 do corrente mez, as escolas elementares abertas para matricula de alumnos novos, isto é, de crianças de 1ª serie (ou 1º anno), de idade minima de 6 1|2 anos, que nunca frequentaram escolas publicas.

Os paes ou responsaveis por estas crianças deverão exhibir documentos comprobatorios da idade ou se entenderão com as directoras sobre o prazo para a apresentação de taes documentos, caso não os possuam.

No periodo de 15 a 20 deste mez, renovarão matricula nas escolas elementares as crianças que em épocas anteriores a novembro de 1934 frequentaram quaesquer series de escolas publicas.

Convém que os paes ou responsaveis acompanhem as crianças, attendendo com solicitude todas as recommendações para que o serviço se realize da melhor maneira possivel, como é de interesse geral".

"Convenientemente distribuidas nas differentes zonas componentes do Districto Federal, desde a cidade até ás mais longinquas localidades ruraes, acham-se 216 escolas, devidamente apparelhadas para receberem 123.720 alumnos.

A inauguração de 17 novos predios escolares permitte, já, melhor solução ao problema de educação e cultura. Assim é que o regime de tres turnos subsiste em poucas escolas e o semi-internato será inaugurado em algumas escolas, sem prejuizo de seus dois turnos e attendidas as crianças nas condições previstas pela Administração (de situação economica, de desenvolvimento physico e intellectual).

Iniciando-se a matricula em 7 de março, os responsaveis pelos alumnos deverão acompanhá-los ás escolas proximas ás residencias, para inscrevel-os no systema escolar.

No periodo de 7 a 9 os alumnos que estavam matriculados em novembro de 1934 compareceram ás escolas que desejarem para confirmação da matricula. Exhibirão os cartões de matricula (verdes) se voltarem ás escolas em que estavam; os ditos cartões verdes, acompanhados das fichas de matricula (cartões brancos) se procurarem outras escolas, por necessidade. Cartões verdes e brancos não poderão conter rasuras, emendas ou lacunas de informações.

No periodo de 11 a 14 solicitarão matricula nas escolas que desejarem as crianças de 6 1|2 a 7 annos que deverão frequentar a 1ª serie (ou 1º anno) e que nunca se matricularam em escolas publicas. Exhibirão a certidão de idade desde que a possuam ou em caso contrario, outro documento que a substitua.

Na impossibilidade de apresentação dessa prova no acto da matricula combinarão com as directoras os prazos para o cumprimento daquella obrigação.

No periodo de 15 a 20 de março serão acceitos nas escolas os alumnos que em qualquer tempo, anterior a novembro de 1934, tiverem frequencia em escolas publicas.

Com a fixação desses prazos, visa o Departamento de Educação facilitar á população carioca o cumprimento da obrigação de matricular as crianças nas escolas, onde lhes será ministrada gratuitamente, a educação elementar".

"Iniciar bem a educação de uma criança é preparar um cidadão util a si mesmo e á sociedade.

As escolas municipaes estão funccionando desde 7 de março e o periodo para matricula de alumnos se attenderá até 14, ficando abertas para esse fim, de 10 ás 15 horas.

Os antigos alumnos que não se apresentarem de 7 a 10 de março deverão comparecer ás escolas de 15 a 20 do mesmo mez.

As vantagens da criança fazer o curso de educação elementar na mesma escola, já estão bem comprovadas; todavia, por circumstancias especiaes, ha necessidade de mudança. Nesse caso, antes de se apresentar na escola de sua conveniencia, deverá o alumno buscar na escola que frequentou em 1934 a ficha de matricula (branca) que, revista pela directora, lhe será entregue com as informações completas.

No periodo actual, que se prolongará até o dia 14 de março, serão attendidas as crianças em idade escolar, de preferencia de 6 1|2 e 7 annos.

Os paes ou responsaveis facilitarão enormemente a boa ordem do serviço acompanhando as crianças e exhibindo no acto da matricula, a prova de idade (certidão ou qualquer documento equivalente).

Pelas providencias tomadas pelo Departamento de Educação do Districto Federal, as escolas municipaes poderão attender, dentro de cada circumscripção, a um numero bastante animador de novos alumnos.

Instituto Nacional de Previdencia

ANNULLAÇÃO DE CONCURRENCIA

O sr. Aristides Casado, presidente do Instituto Nacional de Previdencia, submetteu em sessão de hontem, á apreciação do Conselho Deliberativo daquella Instituição, o parecer da commissão encarregada de estudar as propostas para installação de agua, esgotos, luz e etc., para a nova séde do Instituto á esplanada do Castello.

De accordo com o parecer da commissão composta dos srs. Pedro Paulo da Rocha, Gualter, José Ferreira, Hugo Barreto, João Ortiz e Petronio Barcellos e que opinava pela annullação da alludida concurrencia, o Conselho Deliberativo proferiu a seguinte decisão:

"Tendo em vista a exposição do sr. presidente e parecer da commissão designada para estudar as provas de idoneidade technica, referencias financeiras e propostas dos concurrentes ás installações de electricidade, agua, gaz e esgotos do edificio séde do Instituto, resolve annullar a dita concurrencia, autorizando outrosim, o presidente do Instituto a fazer nova concurrencia, porém administrativa, para a qual deverão ser convidadas, além de outras, as firmas que se apresentaram á concurrencia ora annullada."

O novo supplente de auditor da guarnição do R. G. do Sul

O presidente do Supremo Tribunal Militar, baixou hontem portaria, nomeando para exercer interinamente as funcções de 1º supplente de auditor da 2ª Auditoria, da 3ª Região Militar, com séde em S. Gabriel, R. G. do Sul, o bacharel Homero Menna Barreto Prates, o qual hontem, mesmo, tomou posse na secretaria do referido Tribunal.

O ten. cel. Eduardo Gomes nomeado para a Directoria de Aviação

O ministro da Guerra designou o tenente-coronel Eduardo Gomes, chefe de divisão da Directoria de Aviação, sendo por esse motivo, transferido do quadro ordinario para o supplementar.

CASA GUIOMAR

CALÇADO "DADO"

38$ Pellica marron ou envernizada preta, naco branco Luiz XV.

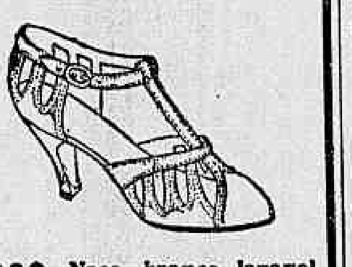

38$ Naco branco lavavel batacian Luiz XV.

35$ Pellica preta, marron ou naco branco Luiz XV.

30$ Naco branco guarnição marron ou pellica envernizada preta crepe sola mexicano.

20$ Pellica envernizada preta ou naco marron, salto baixo de sola de 28 a 30.

Porte 2$000 em par

CATALOGOS GRATIS

PEDIDOS A

Julio N. de Souza & Cia.

AVENIDA PASSOS, 120
RIO — Telep. 24-4424

Dr. Gabriel Bernardes

Na audiencia de hontem, do Juizo Federal da 3ª Vara, o dr. Luiz Gallotti, 2º procurador da Republica, requereu um voto de pezar pelo fallecimento do dr. Gabriel Loureiro Bernardes, assim se externando:

"Em nome da Procuradoria da Republica no Districto Federal, venho pedir a v. ex. faça inscrever, no termo de audiencia, um voto de pezar pelo fallecimento do nosso saudoso collega e amigo dr. Gabriel Bernardes.

Testemunhando, num acto publico, perante a Justiça Federal, o sentimento que nos causou a morte desse illustre collega, obedeço a um imperativo dessa mesma Justiça, a que elle, nos auditorios como na imprensa, com os fulgores de sua intelligencia esclarecida e culta, tão bem soube servir e enaltecer.

E'-nos, por todos os motivos, dolorosa a perda, assim prematura, de tão nobre advogado, que, pela elevada actuação profissional, foi sempre um devotado collaborador da tarefa judiciaria.

Ministro da Justiça nos primeiros dias que se seguiram á victoria da Revolução de 1930, elle, póde-se dizer, salvou a dissolução imminente do Poder Judiciario do Brasil.

Estavamos, pois, a dever-lhe, por tudo isso, esta sincera manifestação do nosso grande pezar".

O juiz Cunha Mello, associando-se ao voto requerido, mandou que o mesmo fosse consignado no termo de audiencia.

NO CLUB DOS ADVOGADOS

Esteve hontem reunida a directoria e os departamentos do Club dos Advogados, sob a presidencia do dr. Francisco Corrêa de Figueiredo, secretariado pelos drs. Victor de Menezes Pontes e Neves da Rocha. Aberta a sessão, o 1º secretario declarou assumir a presidencia no impedimento justificado do dr. Justo de Moraes e, disse que, antes de qualquer outro assumpto, era com o maior pezar que trazia ao conhecimento official da casa para que constasse da acta dos respectivos trabalhos o fallecimento do vice-presidente do Club dr. Gabriel Loureiro Bernardes. Comquanto esse doloroso acontecimento já fosse do conhecimento de todos os associados, que, com a directoria do Club, prestaram ao pranteado morto todas as homenagens de que era merecedor, forçoso era que da acta dos trabalhos ficasse constando um pallido reflexo do grande pezar que a todos acabrunha, nesta hora, pela perda daquelle collega que tanto soube dignificar a classe dos advogados e que tantos serviços prestou ao club. Pedindo a palavra o dr. A. Baptista Bittencourt requereu, e foi approvado, a suspensão dos trabalhos em homenagem á memoria do dr. Gabriel Bernardes.

Collegio Pedro II — Externato

Chamada para o dia 14 de março (quinta-feira) — Exames do Curso Seriado (Lei n. 14, de 29-1-935) — Candidatos estranhos:

3ª serie:

Historia Natural — (Escripta e oral), ás 9 horas — Gabinete de Historia Natural. Commissão examinadora: Waldemiro Potsch, Antonio Peryassu' e J. Curvello de Mendonça. Sup., A. Sother. Deverão comparecer os candidatos de ns. 3378 — 5147 5319 — 5402 — 5405 — 5457 — 5458 — 5459 — 5461 — 5462 — 5463 — 5464 — 5481.

4ª serie:

Historia Natural — (Escripta e oral), ás 9 horas. Gabinete de Historia Natural. Commissão examinadora: a mesma acima. Deverão comparecer os candidatos de ns. 4551 — 5335 — 5465 — 5466 — 5467.

5ª serie:

Historia Natural — (Escripta e oral), ás 9 horas. Gabinete de Historia Natural. Commissão examinadora: a mesma acima. Deverão comparecer os candidatos de ns. 3377 — 3374 — 3380 3391 — 5139 — 5320 — 5330 — 5381 — 5408 — 5415 — 5468 — 5469 — 5486.

Preparatorios:

Historia Natural — (Escripta e oral), ás 9 horas. Gabinete de Historia Natural. Commissão examinadora: a mesma acima. Deverá comparecer o candidato de n. 5424.

Historia do Brasil — (Escripta e oral), ás 13 horas. Sala 26. Commissão examinadora: Pedro do Couto, Octacilio Pereira e Fernando Segismundo. Deverá comparecer o candidato de n. 5427.

Exames de Habilitação nas 3ª e 4ª e 5ª series do Curso Fundamental — (Art. 100 do decreto numero 21.241, de 4-4-932) — Candidatos não matriculados e alumnos do Collegio:

Habilitação na 3ª serie — (2ª e ultima chamada).

Historia Natural — (Escripta e oral), ás 18 horas. Gabinete de Historia Natural. Commissão examinadora: W. Potsch, A. Peryassu' e J. C. Mendonça. Supplente: A. Sother. Deverão comparecer os candidatos de ns. 5270 — 5281 — 5396.

Habilitação na 4ª serie — (2ª e ultima chamada).

Historia Natural (Oral) — Alumnos, Turma A e B — A's 18 horas. Gabinete de Historia Natural. Commissão examinadora: a mesma acima. Deverão comparecer os alumnos de ns. 2627 — 3385 — 5117 — 5[illegible] — 5220 — 5280 — 5288 — 5301 — 5239.

Historia Natural — (Escripta e oral) — Alumnos e candidatos não matriculados. A's 18 horas — Gabinete de Historia Natural. Commissão examinadora: a mesma acima. Deverão comparecer o alumno de numero 5394 e o candidato não matriculado e inscripto sob o numero 3308.

5ª serie:

Historia Natural (Oral) — A's 18 horas. Gabinete de Historia Natural. Comissão examinadora: a mesma acima. Deverão comparecer os candidatos não matriculados de ns. 3337 — 5205 5311 — 5313.

Varias senhoras ameaçadas de morte?

FORAM DADAS AS GARANTIAS NECESSARIAS, POR INTERMEDIO DA 3ª DELEGACIA AUXILIAR

O 3º delegado auxiliar, dr. Democrito de Almeida, fez apresentar ao dr. Cesar Garcez, director geral de Investigações Antonio Henrique da Silva, que se diz ameaçado de morte por parte de Francisco Vieira Góes; d. Ida Delpeche, que se diz ameaçada de morte por parte de seu marido Oswaldo Delpeche; madame Silva Valle, que se diz ameaçada de morte, por parte de Manoel da Cruz e d. Nair Paim de Lima, que se diz ameaçada de morte por parte de seu marido Ernesto Lima.

A todas estas pessoas foram dadas as devidas garantias de vida, tendo sido destacados varios investigadores para o serviço.

Assaltado um restaurante em Botafogo

Ao chegar, hontem, pela manhã, no restaurante onde trabalha, o "Minho do Douro", sito á rua da Passagem, numero 21, e de propriedade da firma Avelino Gonçalves, o "garçon" Antonio Borges, verificou que uma das portas se encontrava aberta. Ao entrar no estabelecimento, logo elle constatou que estranhos ali haviam penetrado.

Dirigindo-se á delegacia do 3º districto, o Antonio narrou todo o succedido, tendo as autoridades para ali se dirigido, afim de aguardarem a chegada do negociante.

Este, passando em revista a caixa registradora, constatou que os gatunos haviam carregado com a féria, num total de . . 289$.

Sobre o facto foi instaurado rigoroso inquerito.

Secção Economica do DIARIO CARIOCA
DIRECÇÃO, F. J. TEIXEIRA LEITE

Diario Economico

NOTA DO DIA:

A EXPORTAÇÃO DO MANGANEZ

Conforme se infere da corespondencia telegraphica distribuida hontem pela A. Havas e que abaixo transcrevemos, forma-se uma viva opposição nos Estados Unidos aos favores concedidos ao manganez brasileiro.

Os argumentos usados pelos adversarios do tratado commercial yankee-brasileiro foram muito bem rebatidos pelo "New-York Journal of Commerce".

E' a seguinte a alludida correspondencia daquella agencia telegraphica:

"Os mineiros da região occidental dos Estados Unidos, representados em Washington por varios senadores e deputados, queixaram-se da baixa de um a meio centavo por libra verificada nas tarifas sobre a importação do manganez, estabelecidas no tratado de reciprocidade recentemente assignado entre o Brasil e os Estados Unidos.

Os legisladores norte-americanos receiam que essa baixa seja precursora de outras identicas e da dos metaes importados do estrangeiro, pois, segundo elles, isso resultaria em grande reducção de preços nos Estados Unidos.

Entrementes o Canadá augmentou sua producção de cobre, que lhe fica por custo reduzido. O primeiro ministro, sr. R. B. Bennett, mostrou-se partidario de aperfeiçoar a reciprocidade commercial com os Estados Unidos e affirma-se que o chefe de Estado canadense solicitará certas concessões, não só para o cobre como tambem para o chumbo, o zinco e possivelmente outros metaes.

O Mexico, no caso de assignar um tratado com os Estados Unidos, tambem pediria uma diminuição de tarifas sobre o chumbo. Mão grado as tarifas actuaes, que são relativamente elevadas o Mexico póde franquear a barreira alfandegaria dos Estados Unidos nos ultimos annos.

O Chile e o Perú são outras duas nações que seguramente solicitariam concessões nas tarifas sobre o cobre, emquanto a Belgica é quasi certo que o faria para o que concerne aos metaes não ferruginosos.

O "New York Journal of Commerce", em recente editorial, declara que os productores norte-americanos não possuem motivo para grandes queixas, quanto ás concessões feitas ao Brasil, referentes ao manganez.

"Como disse o secretario, sr. Cordell Hull — commenta o articulista — essas reducções foram de 69 a 110 por cento ad valorem desde 1922. Não obstante essa elevada protecção a producção total dos Estados Unidos desde essa data até 1933 foi unicamente de 324.198 toneladas, emquanto o consumo interno ia de .... 100.000 a 800.000 toneladas annuaes durante o mesmo periodo."

O numero total de trabalhadores empregados nas minas de manganez, em 1929, era apenas de 354, apesar desse anno marcar a actividade maxima, devido á grande producção do aço.

A propaganda a favor de tarifas elevadas sobre o manganez tornou-se mais forte nos ultimos annos, nos Estados Unidos. Os propagandistas affirmam que os Estados Unidos podem produzir o total necessario ao consumo interno, se forem applicadas tarifas sufficientemente elevadas sobre o producto importado. Mas, apesar de tudo, com as tarifas attingindo 110 por cento ad valorem, o progresso das minas de manganez foi quasi nullo.

Ha quem diga que o manganez é mais essencial á producção de material de guerra do que o metal artificial, sobre o qual muita gente entregou-se a batalhas parlamentares para conseguir que fosse estabelecido um deposito nacional adequado. A essas pessoas póde-se responder que não é possivel a fabricação do aço sem o manganez, que é empregado como purificador nos fornos abertos."

Foi submettida á consideração do Conselho Federal do Commercio Exterior uma representação dos exportadores de minerios contra a ameaça da elevação das taxas do Porto do Rio de Janeiro.

Effectivamente o engenheiro Miranda Carvalho na proposta que organizou, elevou de mais de 80% as taxas sobre minerios e de cerca de 300% as taxas sobre o carvão nacional, mesmo aquelle destinado ao consumo da Estrada de Ferro Central do Brasil.

Ora esse augmento de taxas de um porto explorado pelo proprio governo federal brasileiro póde criar difficuldades sem conta á acção do Itamaraty para a defesa do accordo commercial yankee-brasileiro no tocante á diminuição dos direitos sobre o manganez.

E' de esperar que a acção conjunta do Conselho Federal de Commercio Exterior e do illustre director do Departamento de Portos e Navegação, engenheiro Frederico Burlamaqui, impeçam que se torne realidade o projectado augmento das taxas sobre minerios o que seria mais do que um crime, um erro das mais graves consequencias para a economia nacional.

Na verdade, como muito bem accentuou o ministro Souza Costa, nas declarações feitas em Lisboa, o problema maximo do nosso reerguimento economico financeiro consiste no incremento de exportação pela conquista de novos mercados para os productos nacionaes.

A exportação de minerios de ferro, manganez e nickel póde contribuir em futuro proximo com alguns milhões de libras para a nossa balança commercial.

Esse facto é bem demonstrado pelos embarques feitos nesses ultimos 30 dias para a Allemanha o que, aliás, largamente noticiámos.

* * *

BOLETIM DIARIO DE INFORMAÇÕES ECONOMICAS

Communicado do Escriptorio de Informações do Departamento Nacional da Industria e Commercio:

NOVA TACTICA NA PROPAGANDA DO CAFE'

O ministro do Trabalho, dr. Agamemnon Magalhaes, recebeu do sr. B. R. Vatteville, de Berna, ex-representante do Instituto do Café do Estado de São Paulo, na Suissa, a seguinte suggestão, a proposito da propaganda do consumo do café no estrangeiro: Na minha qualidade de representante do Instituto do Café, durante varios annos, constatei que é inutil o combate movido contra os succedaneos e a chicorea e que, pelo contrario, melhor seria trabalhar-se com elles, para combater determinados productos (e os enumera). Os fabricantes de succedaneos e a grande organização da Franc-Aroma não são concurrentes no mercado de café, ao contrario, elles tem tido interesse que se consumma muito café e que se evite o consumo daquelles productos (os enumerados)". E accrescenta: "Na Europa em quasi todos os paizes, a organização S. A. Franc-Aroma conta com 800 viajantes e 1.000 propagandistas que visitam os armazens a retalhos e as habitações particulares com o proposito de vulgarizar a degustação do café de mistura com a chicorea, em todas as refeições. Deste modo, os succedaneos não são absolutamente inimigos do café, mas preciosos collaboradores na reclame do café. Os paizes que mais consomem café são os maiores consumidores de chicorea. Os interesses dos productores de café e os dos productores de misturas são identicos". Conclue perguntando: "Porque o governo do Brasil não aproveita a propaganda dos fabricantes de chicorea (a Franc-Aroma, por exemplo) para dar maior impulso ao consumo de café? Seria mesmo aconselhavel o estabelecimento de um accordo com essa Sociedade no sentido de que ella, com o seu exercito de agentes de consumo, propagasse **o consumo unico de café do Brasil**".

— Quando, annos atraz, o Brasil procurou evitar a intromissão da chicorea no mercado de Montevideo, em entendimento com os fabricantes da especie, estes se defenderam dizendo: **mesclar no es corromper, pero mejorar.** E ha uma boa parte de consumidores que pensa desse modo.

PARA

sBELEM, 13 (E. I.) — Boletim do dia 12: mercado de borracha nominal e ainda fraco com negocios em pequenos lotes de ilhas. Vigoraram as seguintes cotações: Fina Ilhas, 1$800 a 2$; Fina Caviana, 1$850 a 1$900; Fina Tapajóz, 2$; Fina Alto Xingú, 2$; Fina Baixo Xingú, 1$900; Fina Jary, 2$300; Sernamby Rama, $750; Sernamby Cametá, 1$050; Sernamby Tapajoz, $700; Sernamby Xingú, $700; Caucho Tapajoz, 1$; Caucho Xingú, 1$; Caucho Tocantins, 1$; Fina Sertão, 2$100; Sernamby Sertão, $900; Caucho Sertão, 1$100. Mercado de balata: lamina, 6$, bloco 5$; coquirana, 1$600; massaranduba, $700. Mercado de castanha, activo, entraram 4.000 hectolitros do Baixo Amazonas, porém não foram ainda negociados. Mercado de cacáu, nominal, cotações de 1$030 a 1$100. Mercado de outros generos: sem alterações, vigorando as mesmas cotações anteriores.

O INSTITUTO DE CEREAES NO RIO GRANDE DO SUL

Está em vias de organização o Instituto Riograndense de Cereaes, destinado a proteger a producção riograndense. A respeito tem havido varios entendimentos na directoria de Agricultura, Industria e Commercio da secretaria de Obras Publicas do Estado. Essa organização terá constituição de Syndicato, e sua acção, não se limitará sómente ao feijão. Será extensiva á farinha de mandioca e ao milho, dois productos que tambem precisam o seu amparo. O primeiro delles tambem por se achar na mesma situação do feijão e o segundo para se melhorar a sua cultura, afim de chegar a exportal-o para o estrangeiro.

A INDUSTRIA TEXTIL EM JUIZ DE FORA

Ha no municipio de Juiz de Fóra, Minas Geraes, 27 fabricas de fiação e tecidos, em que se acham empregados 20.280 contos. Contam 32.074 fusos, 750 teares e 1.101 teares-malharia. Trabalham nellas 2.562 operarios, sendo 989 do sexo masculino. A força motriz que as movimenta é de 2.751 H. P. O consumo dessas fabricas é o seguinte: algodão em rama e residuos, 1.803.520 kilos; fios de algodão, 382.615 kilos; fios de seda, 368.692 kilos. A producção é: tecidos de algodão, 8.180.958 metros; tecidos de seda, 1.141 kilos; meias de algodão, 385.450 duzias; meias de seda, 129.923 duzias; camisas de meia de algodão, 135.506 duzias; cobertores de algodão, 352.169 unidades; tiras bordadas, 184 kilos; colchas de algodão, 23.990 unidades; fios, barbantes e linhas para bordar de algodão, 77.035 kilos. O valor da producção annual é de 22.529 contos. (Informação prestada pelo Centro Industrial de Juiz de Fóra e Associação Commercial, da mesma cidade).

RIO GRANDE DO NORTE

NATAL, 13 (E. I.) — Cotações do dia para os artigos de exportação: algodão Seridó, arroba 63$; idem sertão, 61$; idem Mattas, 58$; pelles de caprinos, kilo 8$500; idem de lanigeros, 7$500; paina de seda samahuba, kilo 1$; couros, 1$; couros espichados, kilo 2$900; idem meio-sal, 2$500; idem salgados, 1$700; courinhos, kilo 2$; cera de carnahuba, 5$; caroço de algodão, kilo 60 réis; semente de mamona, 400 réis.

PERNAMBUCO

RECIFE, 13 (E. I.) — Foram embarcados para a Allemanha, 2.616 saccos de pasta de caroço de algodão, 2.778 fardos de algodão. O total das entradas procedentes do Estado, somma 7.230.041 kilos, de outras procedencias, 3.364.192 ditos. De agosto de 1934 até fevereiro ultimo, foram exportados: para o paiz, 7.420 fardos com 1.397.213 kilos; e para o estrangeiro, 49.846 fardos, com 9.201.200 kilos de algodão. Entraram no dia 12, 17.373 saccas de assucar, sendo o total das entradas da presente safra, 4.029.286 ditos; e o das saidas, 1.728.717 ditos; para consumo da capital, 125.450 ditos. O "stock" existente é de 2.289.680 ditos. A mamona baixou para 8$200 e 8$300; os demais productos não soffreram alteração.

MATTO GROSSO

CUYABA', 13 (E. I.) — Pelo porto de Presidente Epitacio foram exportados no dia 10 do corrente, 2.884 bois no valor official de 201:880$000.

CEARA' E PARANA'

Não soffreram alteração as cotações nas praças de Fortaleza e Curityba.

* * *

O CAMBIO EM BERLIM

BERLIM, 13 (A. B.) — As cotações do marco, sem garantias, foram hontem de 40.62 sobre Nova York, 611.38 sobre Paris; e 59.52 sobre Amsterdam. Em Paris, a libra esterlina foi cotada a 71.69, e dollar a 15.05.

* * *

REPRESSÃO A' FRAUDE DE CAFÉS ADULTERADOS

Tendo chegado ao conhecimento do Departamento que duas firmas commerciaes de Hamburgo tentavam introduzir cafés adulterados no commercio consumidor da Allemanha, o presidente dr. Armando Vidal tomou immediatas providencias para promover o impedimento daquella pratica expressamente illegal, deante da legislação allemã, e attentatoria dos interesses legitimos do café. Fél-o s. ex. solicitando os bons officios do Ministerio do Exterior no sentido de avisar o governo daquelle paiz amigo da denuncia que recebera, e pedir a attenção das autoridades para a repressão da fraude.

Segundo a denuncia "seriam fabricados varios typos de "cafés" contendo nenhum café natural ou então proporções minimas de 5 até 25 %. O volume em taes misturas se compõe de figo, etc.

Tambem seriam fabricados varios typos de "cafés", com base de figos, assim como chicória pura, recommendando o emprego deste producto, na proporção de 90 % com café natural".

Ora, segundo decreto do governo allemão, de 10 de maio de 1930, publicado em o n. 17 da "Gazeta Legislativa do Reich", de 25 de maio do mesmo anno, considera-se como falsificação:

"1º — Café crú, contendo mais de 5 % de materias estranhas ao café, excluindo-se escolha de café e cafés não catados;

2º — Café torrado, contendo mais que 3 % de materias estranhas ao café, excluindo-se escolha de café e cafés não catados".

Nestas condições, o Departamento agiu immediatamente no sentido de prevenir a fraude, ou de solicitar a attenção das autoridades de direito para repressão e sancção da pratica violadora da Lei Allemã, defendendo, dest'arte, os elevados interesses da lavoura caféeira do Brasil e doutros centros productores em geral.

* * *

O DIRECTOR GERAL DO D. N. P. V. NAO PEDIU DEMISSAO

Communicam-nos do gabinete do sr. Odilon Braga, ministro da Agricultura, que não tem absolutamente fundamento a noticia vehiculada por alguns matutinos a proposito da exoneração do dr. Humberto Bruno, do cargo de director geral do Departamento Nacional da Producção Vegetal.

* * *

FOI A S. PAULO O DIRECTOR DO SERVIÇO DE PLANTAS TEXTEIS DO MINISTERIO DA AGRICULTURA

Afim de ultimar varias providencias que dependem do Ministerio da Agricultura para realização da exposição algodoeira de São Paulo, seguiu, hontem, para aquella capital, o dr. João Mauricio Medeiros, director do Serviço de Plantas Texteis.

* * *

DESPACHARAM COM O MINISTRO DA AGRICULTURA

Despacharam, hontem, com o sr. Odilon Braga, ministro da Agricultura, os seguintes directores de serviço: dr. Humberto Bruno, director geral do Departamento Nacional da Producção Vegetal; dr. Solano da Cunha, director da Contabilidade; dr. Arthur Torres Filho, director da Despesa e Organização da Producção; dr. Campos Porto, director do Instituto de Biologia Vegetal; dr. Rafael Xavier, director da Estatistica da Producção; e dr. João Mauricio Medeiros, director do Serviço de Plantas Texteis. Além destes despachos, o sr. Odilon Braga attendeu a varias pessoas com horas marcadas e deu sua habitual audiencia publica.

* * *

A POLITICA DE DESVALORIZAÇÃO DA INGLATERRA

AMSTERDAM, 13 (A. B.) — O diario "Algemei Handelshlad" diz saber de fonte bem informada que, durante a ultima reunião da directoria do Banco Internacional de Ajustes, celebrada em Basiléa, o presidente do Banco Nacional Hollandez, sr. Trip, fez sérias accusações ao governador do Banco de Inglaterra, sr. Montagu Norman, por motivo da politica de desvalorização que vem sendo seguida pela Inglaterra com gravissimos prejuizos para o commercio hollandez.

O mesmo jornal accrescenta que o sr. Trip teria sido apoiado francamente pelo governador do Banco de França.

* * *

EM ALTA O ALGODÃO

NOVA YORK, 13 (U. P.) — A' abertura hoje da Bolsa, o mercado de titulos apresentou-se com oscillações fraccionaes e irregulares e com actividade nas transações. O mercado de bonus esteve estavel. No mercado do algodão registou-se uma alta de mais de setenta e cinco centavos o fardo. As entregas para o mez de março foram avaliadas em 11.13 dollares.

* * *

O CAMBIO EM NOVA YORK

NOVA YORK, 13 (U. P.) — A' abertura hoje do mercado internacional de cambio a libra esterlina era vendida a 4.74 e 3/8.

* * *

O PREÇO DO OURO

LONDRES, 13 (U. P.) — O ouro foi hoje vendido á razão de cento e quarenta e oito shillings a onça, tendo sido realizadas transacções no valor total de trezentas e vinte e quatro mil libras esterlinas.

SEMANA RURALISTA DE FRANCA, S. PAULO

COMMUNICAM-NOS DA SOCIEDADE DOS AMIGOS DE ALBERTO TORRES

Na segunda quinzena de abril, sob o patrocinio do ministro Odilon Braga, a Sociedade Alberto Torres realizará em Franca, S. Paulo, a Semana Ruralista que foi incluida em seu programma de trabalho deste anno.

Franca é um municipio que tem cooperado grandemente com esta sociedade, graças á actuação dos srs. Mario França e Lamartine Coimbra que ali organizaram e vêm mantendo 21 Clubs Agricolas Escolares, nas escolas do Estado e do municipio.

O dr. Humberto Bruno, director das Semanas Ruralistas da Sociedade Alberto Torres, organizou o seguinte programma, para a de Franca:

1º — Cursos para professores primarios: a) reflorestamento; b) agricultura na escola primaria; c) sericicultura; d) organização do museu escolar regional; e) fruticultura; f) aviculura; g) apicultura; h) defesa sanitaria, vegetal e animal; i) horticultura;

2º — Cursos para fazendeiros sobre: a) cafeicultura; b) reflorestamento; c) cereaes; d) fruticultura; e) algodão; f) adubação; g) horticultura; h) gado; i) defesa sanitaria vegetal e animal.

Todas as aulas serão praticas, de uma hora no maximo cada uma, de accôrdo com o padrão já publicado pela S. A. A. T. para as Semanas Ruralistas.

Cada dia da semana terá uma actividade predominante havendo em torno da mesma palestra, exhibições de films para ficar bem focalizada. Assim teremos: o dia da Saude, do Café, da Sericicultura, do Reflorestamento, do Club Agricola Escolar.

Para commemorar a semana será plantado o bosque Luiz Pereira Barreto, em local indicado pela Prefeitura.

A Directoria de Estatistica do Ministerio da Agricultura está preparando o mappa do municipio de Franca para ser exposto durante a semana. O programma de cinema abrange films sobre o café, a sericicultura, o reflorestamento, aspectos do Brasil, a pecuaria.

Aos fazendeiros e sitiantes que frequentarem os cursos serão distribuidos gratuitamente livros, mappas, trabalhos agricolas, sementes e mudas de arvores.

Os Clubs Agricolas do Municipio tambem receberão abundante material para seus trabalhos ruricolas.

Conferencias sobre Luiz Pereira Barreto, a obra de Torres, problemas agricolas e economicos, serão parte integrante da Semana. Finalmente uma série de palestras sobre opilação, impaludismo, lepra, syphilis, alcoolismo rural, tuberculose, lactarios, comporão a parte medica da Semana.

Annexa a Semana haverá uma exposição de pequenas machinas agricolas e outra educativa para as professoras primarias.

Os secretarios da Agricultura e Educação de S. Paulo, o Instituto Agronomico de Campinas, o Instituto de Séda desta cidade, e outras instituições paulistas foram convidadas a participar e dar seu apoio á Semana de Franca que a S. A. A. Torres deseja que seja um certame á altura da civilização de S. Paulo.

As casas interessadas em exporem pequenas machinas agricolas, pódem escrever para a S. A. A. T. no Rio, caixa 1506.

Os cursos de professoras e fazendeiros estarão a cargo do Ministerio da Agricultura, Escola Luiz de Queiroz, Serviço do Café, Inspectoria Regional de Sericicultura de Barbacena.

* * *

O CAMBIO EM LONDRES

LONDRES, 13 (U. P.) — A' abertura hoje do mercado internacional de cambio o dollar era vendido a 4,74.25 e o franco francez a 71 e 13/32.

* * *

SUBIU TAMBEM O TRIGO

NOVA YORK, 13 (U. P.) — O trigo subiu, durante a tarde, na Bolsa, e o algodão melhorou quasi dollar e meio por fardo. A libra encerrou a 4 dollares e 74,50 centavos e venderam-se 1.080.000 acções.

* * *

O CAMBIO EM PARIS

PARIS, 13 (U. P.) — A' abertura hoje do mercado internacional de cambio, o dollar era vendido a 15,05 e a libra esterlina a 71,40.

FECHAMENTO DA MALA AEREA NO CORREIO GERAL

MEZ DE MARÇO DE 1935

Destino	Companhia	Dia	Hora
Cuyabá (Matto Grosso)	Condor	13.3	16 horas
Natal	Condor	13 3	21 horas
Europa	Condor - Lufthansa	13 3	21 horas
Buenos Aires	Condor	14 3	21 horas
Porto Alegre	Condor	18.3	21 horas
Cuyabá (Matto Grosso)	Condor	20 3	16 horas
Natal	Condor	20 3	21 horas
Europa	Condor - Lufthansa	20 3	21 horas
Buenos Aires	Condor	21 3	21 horas
Porto Alegre	Condor	25 3	21 horas
Cuyabá (Matto Grosso)	Condor	27 3	16 horas
Natal	Condor	27 3	21 horas
Europa	Condor - Lufthansa	27 3	21 horas
Buenos Aires	Condor	28.3	21 horas

Informações Financeiras e Commerciaes

CAMBIO

(OFFICIAL)

Regulou firme o mercado official de cambio, hontem, com a libra a 55$652, em baixa de $304. Oscillaram em $005 o franco suisso, marco e lira, o primeiro em alta e os dois ultimos em baixa. Careceram de importancia os negocios fechados no cambio official, operando o Banco do Brasil saques a vista ás seguintes taxas:

Londres, 55$652; Nova York, 11$740; Paris, $780; Zurich, 3$840; Hamburgo, 4$755; Milão, $980; Lisboa, $510; Madrid, 1$615; Bruxellas, 2$760; Buenos Aires, 3$380; Montevidéo, réis 5$350 e Amsterdam, 8$000.

Para a compra de coberturas as taxas do Banco foram as seguintes:

Sobre Londres, 54$850; Nova York, 11$510; Paris, $750; Zurich, 3$760; Hamburgo, 4$485; Milão, $930; Lisboa, $500; Madrid, 1$565; Bruxellas, 2$680; Buenos Aires, 3$230; Montevidéo, 4$850 e Amsterdam, 7$850.

CAMBIO LIVRE

Funccionou frouxo o mercado monetario liberado no dia de hontem, principalmente na reabertura, em que uma inesperada alta envolveu as moedas, elevando-se á base de 76$500 para a libra, contra 76$000 da abertura. Os interessados, que já se mostravam retraidos ha dias, ainda mais recuaram de entrar no mercado, permanecendo paralysado o mesmo, sem negocios, fechando o mesmo com a libra a 76$500 e o dollar a 16$130. Para coberturas vigoravam no encerramento as taxas de 75$000 e 15$670, respectivamente sobre Londres e Nova York. Os bancos sacaram ás seguintes bases: Libra, 76$500; dollar, 16$130; franco, 1$073; franco belga, 3$790; franco suisso, 5$260; florim, 10$980; marco, 6$520; peseta, 2$225; lira, 1$335; peso argentino, 4$060; peso uruguayo, 6$300; escudo, $697.

CAMBIO ESTRANGEIRO

Cotações de libra no encerramento cambial de Londres, hontem:

Sobre Nova York, 4,74.3 8; sobre Berlim, 11,73; sobre Paris, 71,60; sobre Amsterdam, 6,97; sobre Zurich, 14,57; sobre Madrid, 34,50; sobre Genova, 50,24; sobre Bruxellas, 20,24; sobre Buenos Aires, 19,88; sobre Montevidéo, 12,14; sobre Lisboa, 110,12.

Cotações do dollar na abertura cambial de Nova Cork, hontem:

Sobre Londres, 4,74.1 4; sobre Berlim, 40,52; sobre Paris, 6,63.1 2; sobre Amsterdam, 68.16; sobre Zurich, 32,65; sobre Madrid, 13,75; sobre Genova, 8,36; sobre Bruxellas, 23,48.

CURSO DE MOEDAS EM ESPECIE

Sobre Londres, 55$350; sobre Nova York, 11$454.

MOEDAS EM PAPEL

Libra, 74$840; dollar, 15$743; franco, 1$045; escudo, $687.

TITULOS

Regulou firme a Bolsa de Fundos Publicos e Particulares no seu movimento de hontem. Foram arrematados 2.013 titulos, dos quaes, 926 ou 40 % do total foram arrematados sob alta, ao passo que em baixa se cursaram 50 papeis, ou 2,49 %, ficando sem alteração 1.037 valores ou 51,51 %.

Mereceu destaque especial as Apolices de 5 % das diversas emissões ao portador e nominativas e as geraes, as quaes se cursaram em alta. As apolices Uniformizadas obteram alta de 3 a 4 pontos, sendo que as das diversas emissões tiveram alta que variou de 1 a 3 pontos, sendo que nestes papeis se accresce o elevado total arrematado.

Mostraram-se fracas as obrig. de 7 % da emissão de 1930 (do Thesouro Nacional), baixando 2$000.

Dos papeis municipaes, só os de 7 %, emprestimo de 1930 (dec. 3.264) andaram em obediencia ao seu prestigio na Bolsa, cotando-se em alta de 1|2 ponto.

As apolices de 4 % da "Emissão Popular" do Estado do Rio, melhoraram em alta de $500. Firmaram-se as obrigações de 1:000$, 9 %, do Estado de Minas Geraes, em alta de 2$000. Quanto as acções, debentures e alvarás, foi arrematado avantajado lote de acções da Companhia Minas E. L. São Jeronymo (Estado do Rio Grande do Sul) sob alta de 1|2 ponto.

Melhoraram 2 pontos os debentures da Companhia Progresso Industrial e em 6 pontos os alvarás das apolices Uniformizadas de 1:000$000.

Pelo quadro ver-se-á do movimento bolsistico do dia.

Apolices — Federaes

1 Uniformizada de 1:000$000, 824$—1 Uniformizada de 1:000$, 825$ — 4 Diversas emissões nominativas, 822$ — 29 Diversas emissões nominativas, 823$ — 20 Diversas emissões, ao portador, 823$ — 1 Diversas emissões, ao portador, 824$ — 548 Diversas emissões, ao portador, 825$ — 19 Diversas emissões, ao portador, 826$ — 50 Obrigações do Thesouro Nacional (1930), 1:000$ — 95 Obrigações Ferroviarias da 3ª emissão, 1:015$000.

Apolices — Municipaes

4 Municipaes de 8 °|°, port., (dec. 1933), 197$ — 4 Municipaes de 8 °|°, port., (dec. 3.264), 173$ — 5 Municipaes de 8 °° port., (dec. 2.093), 194$ — 200 Municipaes de 7 °°, port., (dec. 2.097), 170$ — 8 Municipaes do emprestimo de 1917, 155$ — 70 Municipaes do emprestimo de 1920, 153$ — 50 Municipaes, 1931, 192$ — 5 Municipaes, 1931, 193$ — 11 Municipaes, 1931, 194$000.

Apolices — Estaduaes

10 Estado do Rio 4 °°, 100$ 102$500 — 23 Estado do Rio 4 °°, 100$, 103$ — 6 Estado de Minas, 5 °°, nominativas, 685$ — 70 Estado de Minas (dec. 9.565), 670$ — 113 Estado de Minas, 7 °|°, port., (dec. 10.246), 850$ — 10 Estado de Minas, 200$, 1934, 187$ — 65 Estado de Minas 200$, 1934, 188$ — 11 Obrig. do Thesouro de Minas, 9 °°, 1:018$000.

Acções

25 Banco do Brasil, 387$ — 100, Estrada de F. São Jeronymo, 116$ — 150 Estrada de F. São Jeronymo, 117$000.

Debentures

200 Tecidos Alliança da 1ª série, 150$000 — 100 Progresso Industrial, 185$000.

Vendas por Alvarás

5 Uniformizadas de 1:000$000, 824$000.

CAFE'

O mercado caféeiro do disponivel local regulou calmo no dia de hontem, pouco activo e movimentado razão de persistirem na baixa em que se cotaram na vespera os diversos typos.

A' base de 13-000 por dez kilos para o typo basico 7, foram realizadas acquisições em numero de 2.712 saccas, sendo 664 até ás 11 horas e 2.048 á tarde, contra 4.286 da vespera.

A Commissão de Preços sorteada para reger os negocios do dia constou das firmas Fraga, Irmão & Cia Ltda., Ferrari Souza & Cia., e Vieira Camões & Cia. As cotações dos diversos typos foram as seguintes:

Typo 3, 15$000; typo 4, 14$500; typo 5, 14$000; typo 6, 13$500; typo 7, 13$000; typo 8, 12$500.

MERCADO A TERMO

(Abertura)

O mercado de entregas futuras, trabalhou nesse pregão qualificado de calmo com vendas fracas, pois somente 500 saccas foram negociadas.

Houve baixa sobre a totalidade dos mezes sendo que estes foram de $025 sobre março e junho, $050 sobre abril, julho e agosto e $100 sobre maio.

As cotações foram as seguintes:

Março, vendedores, 12$375 e compradores, 12$325; abril, ... 12$200 e 12$000; maio, 11$925 e 11$700; junho, 11$750 e 11$675; julho, 12$625 e 11$450; agosto, 11$425 e 11$300.

(Fechamento)

Neste pregão, o mercado de entregas futuras, trabalhou qualificado de firme, com vendas mais desenvolvidas do que no pregão de abertura, pois foram vendidas 2.000 saccas que reunidas com as 500 vendidas na 1ª Bolsa perfazem um total de 2.500 saccas. Exclusives os mezes de março que teve baixa de $050 e junho que permaneceu inalterado, todos os demais mezes obtiveram alta, sendo que estas foram de: $025 sobre abril, $050 sobre julho e agosto e $100 sobre maio.

As cotações são as seguintes: Março, vendedores, 12$375; compradores, 12$275; abril, ... 12$125 e 12$025; maio, s|v., e 11$800; junho, 11$725 e 11-675; julho, 11$650 e 11$500; agosto, 11$550 e 11$350.

ASSUCAR

O mercado assucarino da praça, continuou ainda hontem, trabalhando sob a qualificação de firme e com um movimento superior ao da vespera.

Sobre o disponivel foram realizadas acquisições bem desenvolvidas, pois 14.633 saccos foram negociados, contra 7.801 da vespera e as entradas foram em numero de 4.000 saccos todos provindo do Estado de Sergipe.

Com esse movimento lucrou o "stock" que se viu diminuido de 78.431 saccos para 67.798 ditos. Os preços que ora vigoram, são os mesmos da vespera, sendo os seguintes por sacco de 60 kilos:

Branco crystal, vendedores, 51$, compradores, 50$500; crystal amarello, 48$ — 47$500; crystal Sergipe, 49$500 — 49$; mascavos, 42$ — 41$; mascavinhos, não ha no mercado.

ALGODÃO

Qualificado de firme, porém, com um fraco movimento, foi como regulou hontem, o mercado algodoeiro local.

As vendas sobre o disponivel foram em numero de 667 fardos, contra "nihil" entrado. Com o movimento desse dia, foi diminuido o numero de fardos em armazenagem, que actualmente são em numero de 5.124 fardos.

Os preços não soffreram alteração, continuando a ser os seguintes por fardo de 1|2 arroba.

Fibra longa — Seridó —Typo 3, vendedores, 55$ compradores, 54$; typo 4, 54$ — 53$. Fibra média — Sertões — Typo 3, 53$ — 52$; typo 5, 50$500 — 49$500. Ceará — Typo 3, nominal; typo 5, 49$ — 48$. Fibra curta — Mattas — Typo 3, nominal; typo 5, 45$ — 44$. Paulistas — Typo 3, nominal; typo 5, nominal.

CEREAES

ARROZ	sacca
Agulha Amar. .	65$ a 67$000
Idem esp. . ..	65$ a 67$000
Idem de 1a bril. .	59 a 62$000
Idem 1ª	58$ a 60$000
Idem, 2ª	48$ a 50$000
Idem, 3ª	38$ a 44$000
Japonez esp. .	48$ a 50$000
Idem, 1ª	46$ a 48$000
Idem, 2ª	43$ a 44$000
Idem, 3ª	36$ a 40$000
FEIJÃO	sacco
Preto esp.	25$ a 27$000
Idem bom	17$ a 19$000
Branco e graudo meudo	28$ a 36$000
Enxofre	Nominal
Manteiga	54$ a 56$000
Mulatinho novo .	38$ a 40$000
Amendoim	—
Fradinho nac. ..	34$ a 36$000
Idem, estrang. .	—
Cores não especificado	—
MILHO	sacco
Cattete verm. . .	15$ a 15$5
Idem Amarello .	14$ a 14$5
Idem Mesclado .	12$5 a 13$
Cunha ou Dente Cavallo . . .	—
BATATAS	kilo
Do interior	6$00 a $750
Do Sul	$650 a $700
Estrangeiras	Não ha

Movimento Maritimo

VAPORES ESPERADOS

DOS ESTADOS UNIDOS

Nova Orleans e esc., "Sangerties" 14
Nova York e esc., "American Legion" 15
Idem, "Mandu'" 15
Idem, "Southern Prince" .. 22
Nova York e esc., "Wester World" 29

DA EUROPA

Hamburgo e esc., "Raul Soares" 18
Londres, e esc., "H. Monarch" 18
Genova e esc., "Augustus" 19
Trieste e esc., "Belvedere" . 20
Hamburgo e esc., "General San Martin" 21
Idem, "Cap Arcona" 21
Marselha e esc., "Alsina" .. 23
Hamburgo e esc., "Monte Olivia" 27

DO RIO DA PRATA

Rio da Prata, "Pan America" 14
Idem, "Oceania" 20
Idem, "Florida" 20
Idem, "Belvedere" 20
Idem, "Western Prince" .. 21
Idem, "Madrid" 21
Idem, "La Plata Maru'" .. 23
Idem, "Almanzora" 24
Idem, "P. Giovanna" 24
Idem, "H. Patriot" 26
Idem, "Cap. Norte" 27
Idem, "American Legion".. 28
Idem, "Augustus" 30
Idem, "Cap Arcona" 30

DE CABOTAGEM

Porto Alegre e esc., "Araraquara" 19
Laguna, e esc., "Carl Hoepecke" 20

VAPORES A SAIR

Nova York e esc., "Pan America" 14
Nova Orleans e esc., "Cabedello" 14
Nova York e esc., "Eli" .. 17
Nova York, e esc., "Wester Prince" 21
Nova Orleans e esc., "La Plata Maru'" 23
Nova York e esc., "American Legion" 28
Nova Orleans e esc., "Jaboatão" 29

PARA A EUROPA

Havre e esc., "Jamaique". 14
Finlandia e esc., "Heracklés" 15
Amsterdam e esc., "Amsterdam" 13
Trieste e esc., "Oceania".. 20
Hamburgo e esc., "Almirante Alexandrino" 20
Idem, "Madrid" 21
Finlandia e esc., "Equator". 23
Antuerpia e esc., "Macedonier" 23
Genova e esc., "P. Giovanna" 24
Southampton e esc., "Almanzora" 24
Londres e esc., "H. Patriot" 26
Hamburgo e esc., "Car. Arcona" 30
Genova e esc., "Augustus". 30
Amsterdam e esc., "Amsterdan" 30
Havre e esc., "Lipari" 31

PARA O RIO DA PRATA

Rio da Prata, "Amedican Legion" 15
Idem, "H. Monarch" 18
Idem, "Augustus" 19
Idem, "Belvedere" 20
Idem, "Cap .Arcona" 21
Idem "Southern Prince" .. 22
Idem, "Alsina" 23
Idem, "Monte Olivia" 27

PARA CABOTAGEM

Idem, "Campinas" 14
Cabedello e esc., "Itapuca". 14
Manáos e esc., "Santarém". 15
Laguna e esc., "Aspirante Nascimento" 15
Caravellas e esc., "Alice" .. 16
Laguna e esc., "Anna" 16
Antonina e esc., "Commandante Castilho" 20

MARITIMAS

VARIAS NOTICIAS

O sr. Gastão de Almeida, superintendente do Trafego do Lloyd, transmittiu aos agentes, as seguintes observações relativamente as linhas Manáos-B. Aires, e Santos-Belém:

"Observa-se que o "Santarém", a 17|3, o "Affonso Penna", a 29|3 e o "Poconé", a 26|4 farão as duas linhas, providencia essa oriunda da falta de que se resente o Trafego dos vapores "Pará", e "Rodrigues Alves", que permanecem em reparos, e "Commandante Ripper" que está servindo na linha Rio-Porto Alegre, devido á falta do "Annibal Benevolo", cujos reparos ainda não foram dados por terminados; isso em referencia á linha Santos-Belém. Relativamente á linha Manáos-Buenos Aires, temos em obras o "Santos", e fóra da citada linha em virtude de exigencias e vistorias a que está sujeito o "Baependy" que no regresso de Rosario onde se encontra recebendo trigo do contrato feito com o Moinho Inglez, destinado á S. Salvador deste ultimo porto partirá para Recife e Maceió, para receber assucar pra Santos, Angra dos Reis e Rio de Janeiro, sendo que ao chegar ao Rio de Janeiro recolherá ás officinas. Ainda em referencia á linha Manáos-Buenos Aires, parte Rio para sul, verifica-se a suppressão da viagem de 22|3, o que é motivado ainda pela quasi total evasão do Trafego dos navios da mesma linha, pois até bem pouco tempo além do "Santos", e "Baependy" não estava na linha o "Duque de Caxias".

— —A thesouraria do Instituto de Aposentadoria dos Maritimos, accusava até hontem, um saldo de 14.653:201$413.

—— Está marcada para hoje, ás 19 horas, uma assembléa dos associados do Syndicato dos Empregados em Camara, cuja ordem do dia, é a seguinte:

Leitura do parecer da commissão sobre o balancete do mez de fevereiro findo, autorizar a directoria a retirar dinheiro do banco para a compra de um predio e assumptos geraes.

—— O movimento da Agencia do Lloyd, no Rio, durante o mez de fevereiro findo foi o seguinte:

Carga de cabotagem 71.249 volumes com 3.680.893 kilos. Mercadorias estrangeiras 47.950 pesando 2.763.665 kilogrammas.

Carvão 800 mil kilos; animaes 7 e valores remettidos pelo Banco do Brasil, sem pagamento de frete, quatro mil duzentos e trinta contos.

O movimento geral foi de 119.199 volumes com 6.444.558 kilos, 4.230:000$000 e 7 animaes.

VESTIBULANDOS DE DIREITO

A Faculdade de Direito do Rio de Janeiro, com séde á rua Araujo Porto Alegre, 36, esplanada do Castello, promove para sabbado proximo, dia 16, ás 17 horas, uma grande reunião de vestibulandos de Direito para tratar de assumptos de interesse immediato da classe. Finda a reunião, que será presidida pelo professor dr. Luiz F. S. Carpenter, os vestibulandos terão opportunidade de assistir a varias classes de gymnastica da Associação Christã de Moços, quer para menores, moços e senhoras, bem como a partidas de wolley e basketball e aprendizado de natação.

— Para esta reunião são convidados todos os vestibulandos de Direito, quer estejam ou não matriculados na Faculdade Official.

RHEUMATHISMO ?
ELIXIR de NOGUEIRA

Faculdade de Direito de Nitheroy

Curso de Bacharellado — (Exames de 2ª época) — 1º anno — amanhã, ás 15 horas.

2º anno — amanhã, ás 14 horas — (Ultima chamada).

3º anno sexta-feira, ás 14 horas — (Ultima chamada).

4º anno — Hoje, ás 16 horas — (Ultima chamada).

Exame vestibular — Hoje, ás 14 horas — Latim; (prova escripta), ás 16 horas — Geographia (prova escripta).

Amanhã, ás 9 horas — Hygiene (prova escripta), ás 14 horas — prova oral.

Apolices Mineiras de Consolidação:

APRENDA A ECONOMISAR, adquirindo com 20$000 uma APOLICE de 200$000 com juros annuaes de 5 °|° e sorteios semestraes sendo o premio maior em junho de 500:000$000 e em dezembro 1.000:000$, num total respectivamente de 720:000$000 e 1.280:000$000 além de milhares de amortização ao par, durante 40 ANNOS.

NAS SORTES — bilhete branco capital perdido.

NAS APOLICES NÃO PREMIADAS — CAPITAL ECONOMIZADO E JUROS ACCUMULADOS.

Dirijam-se á C. I. T. A. Ltda. — Rua Candelaria — Esquina de S. Pedro — Junto á Igreja

Aos que adquiriram ou virem adquirir Apolices de Consolidação da Divida Interna de Minas Geraes, em nossa organização C. I. T. A pelo systema acima terão direito a uma Apolice Integralizada, uma vez que os 4 ULTIMOS ALGARISMOS do numero da Apolice coincidam com os 4 U. A. do primeiro premio da primeira LOTERIA FEDERAL dos mezes de Março — Abril — Maio corrente. A reclamação deverá ser feita em nosso escriptorio com a apresentação da cautela com o numero da Apolice, dentro de 10 dias após a extracção.

Exames Oraes na Escola Militar

Serão chamados nos dias abaixo para os exames oraes, os seguintes candidatos:

Hoje — Desenho — A's 8 horas e 30 minutos — Geraldo Jorge Ferreira da Silva, Gilberto Cunha Colonia, Geraldo Tavares de Mello, Heleno Camara de Souza, Helio Velloso Padron, Hugo Delayte, Heitor Furtado Arnizut de Mattos, Ibsen de Sant'Anna, Julio Moreira de Oliveira, Luiz Alvarenga Ribeiro, Mario Latorraca Vieira, Marius Vieira Gonçalves, Miguel Guerra Simões, Milton Camara Senna, Milton Cruz, Milton Lanzilotti, Milton Pedro de Carvalho, Miguel Alves Lima, Milton Pucherio de Souza Lima, Milton Robeles Madeira, Moacyr Monteiro da Silva, Murillo Galvão França, Maurilla Quintiliano de Castro e Silva, Mutso-Hito Pires de Lima Rabello, Milton Cordeiro, Nabuchodonosor Baillon da Silva, Naldir Laranjeira Baptista e Narciso Limeiro.

Dia 15, ás 8,30 horas — Nelson Alves Machado, Nelson de Oliveira Brasil, Nelson França Furtado, Nelson José Esteves dos Santos, Nelson Nunes de Carvalho, Nelson Pereira Gomes, Nelson Pereira Simas, Nelson Ramos, Nelson Teixeira de Almeida, Nelson Valente da Costa, Nephtal Murray e Silva, Nerval Cardoso, Newton Cordovil da Silveira, Newton Ferreira França, Newton Gonçalves da Rocha, Newton Lagares da Silva, Newton Lisboa Lemos, Newton Romaguera Belfort, Newton Villanova Santos, Ney Amynthas de B. Braga, Ney Felix Sampaio, Nicolau Hamir Abduch, Nilo Alves de Moraes, Nilo Gentil Pacheco Guimarães, Nilor Thomé Macedo, Nilson Goulart, Nirgenio Augusto dos Santos, Noel Lobo Guimarães, Olwaldo de Alencastro Guimarães e Oswaldo Siffert.

Hoje, ás 9 horas — Danilo Telles Martins, Decio de Mesquita Moura Ferreira, Dejaval de Vasconcellos Rosa, Delio Maffra de Souza e Silva, Diniz de Almeida Valle, Diniz Silva, Dioclecio Lima de Siqueira, Diogo Guimarães, Dirceu de Lacerda Coutinho, Domingos Martins Fleury da Rocha, Edelmar Patury Monteiro, Edgard Gomes, Edgard Barros de Arruda, Edson Lisboa Vieira da Silva, Edmilson Carneiro Leão e Ezequiel Alvares Corrêa.

Dia 15, ás 9 horas — Edmundo Castello, Edmundo Leopoldo Montedonio Rego, Ernesto Barros Biriba, Eduardo Braga Pereira da Motta, Eduardo Concro, Edy Miró Mendes de Moraes, Elyr Cardoso dos Santos, Elsino Lopes Bragança, Elysio Saldanha Linhares e Elton de Carvalho.

Dia 16, ás 9 horas — Emilio Montenegro Filho, Enen Garcez dos Reis, Ennio Cartier Marques Epaminondas Vieira Peixoto, Epaminondas da Silva Loureiro, Erasto Pires Saião, Erico Vieira Canarim, Ernani Carneiro Ribeiro, Erix Motta, Euclydes Bueno Filho, Euler de Lima, Euricles Motta, Everaldo José da Silva, Evaldo Barcellos, Evandro Guimarães Ferreira e Evandro Murob.

Portuguez — Hoje, ás 8,30 horas — Luiz de Assis Duque Estrada, Lydio Mazza Kitarsky. Luiz Carlos Abbot Castro Pinto, Luiz Felippe Kastrup, Luiz Gomes Ribeiro, Luiz Mendes, Luiz Moreira de Saint-Brissen Pereira, Luiz da Silva Corrêa, Moacyr Teixeira Coimbra, Moacyr Teixeira Coimbra, Moacyr dos Santos Tello, Manoel Sodré, Manoel Marques Cardeal, Manoel Mertz da Silva Aguiar, Manoel Ignacio de Souza Junior, Manoel Pedro, João Dias de La Veiga e Mario Vaz da Silva.

Nota — O ponto para o exame de Mathematica será dado aos dois primeiros candidatos uma hora antes do inicio da prova, o de portuguez e desenho, 15 minutos antes.

Não haverá segunda chamada.

Escola Normal de Commercio

Provas escriptas: dia 15 — Portruguez; dia 18 — Francez; dia 19 — Inglez; dia 20 — Geographia; dia 21 — Mathematica; dia 22 — Historia.

Oraes — Dia 25 — Portuguez; dia 26 — Francez; dia 27 — Inglez; dia 28 — Mathematica; dia 29 — Geographia; dia 30 — Historia.

Serão chamados no dia 15, ás 10 horas — sala 1, os alumnos numero 5433 — 2134 — 3734— 3034 — 2634 — 734 — 2131.

A's 20 horas — Sala 1 — 8733 — 934 — 1734 — 834 — 4534 — 3434 — 6333.

Escola de Sciencias, Artes e Profissões Orsina da Fonseca

Acham-se abertas as matriculas desta escola de sciencias, artes e profissões, para senhoras e senhoritas.

Começarão a funccionar as aulas dos cursos: Normal, Commercial, Francez, Inglez, Musica, Costuras, Flores, Chapéos, e Artes Applicadas, no dia 18 em diante, á rua General Camara n. 387, sobrado, ao lado da Prefeitura.

Compareçam á Faculdade de Medicina

São convidados a comparecerem á Secção de Expediente, com urgencia:

3º anno medico — Evandro Magalhães de Almeida.

4º anno medico — Antonio Eulalio Anantes Barreto.

5º anno medico —Amyr Amaral — João A. Kotsias — Syrthes de Lorenzo — Guimademar Lengruber — Aramis Barroso de Lima — Jess Pail Taves — Sylvio de Moraes Carvalho Costa Couto — Hugo di Domenico — José Ortiz Monteiro Patto — Arnaldo Philoeno Delliveneri — Levy Arruda — João Gomes de Mattos Sobrinho — Ruy Di Biase, Fausto Pereira Lima — Oswaldo Velloso Junior — Oswaldo Croce — Paulo Alberto Baeta de Magalhães Gomes — Abelardo de Sá Guedes — Luiz Lenenhagem de Mello — José Pinto de Almeida — Geraldo Cesar Fernandes — Cynval de Carvalho — Dante Fontanesi — João Pinto de Almeida — Cid de Barros Franco — Civis Muller da Silva Pereira — Augusto da Costa Pimenta — Eduardo Floriano de Lemos Filho — Oswaldo Bandeira — Mathias Joaquim da Gama e Silva — Antonio da Cunha Salgado — Luiz Gonzaga Pereira de Moura Castro — Pedro do Couto Junior — Geraldo Chaves Salomão — Ulysses Lemos Torres — Piragibe de Figueiredo Pereira Pinto — Helio Ponce de Arruda — Mario Caroli — Horacio Milliet.

E' convidado a comparecer á Secção de Expediente o candidato ao Curso Pré-medico: Pedro Mendes Ribeiro.

Communica-se aos interessados que a aula inaugural de Clinica propedeutica cirurgica, a cargo do professor Ugo Pinheiro Guimarães, será dada ás 9 horas do proximo dia 14, no "Pavilhão Miguel Couto", na Santa Casa.

Dr. Oswaldo Barbosa

PROF. DE CLINICA MEDICA DA FACULDADE DE MEDICINA DO PARA'

Doenças do figado, estomago, pulmões e coração. Installações completas de electricidade medica raio X alta frequencia banhos hydro-electricos e de luz raios ultra vermelhos e ultra violetas.

EXAMES DE LABORATORIO.

CONSULTORIO: 7 de Setembro, 135, 3º andar — 22-0698. RESIDENCIA: — Rua Paulino Fernandes, 82—Botafogo 26-2231.

Diario Sportivo

:TURF:

Programma da 12.ª corrida a realizar-se no Hippodromo Paulistano em 17 de março de 935

1º pareo — Premio "Extra" — 13,10 horas — 3:000$ e 600$ — Distancia, 1.450 metros:

kilos:
(1 Taleguilla 55
(2 Foragido 56
(3 Legiovel 52
3 (
(4 Crepusculo 53
(4 Dime 54
4 (
(6 Tupaceretan 56

2º pareo — Premio "Initium" — 14,05 horas — 4:000$ e 800$ — Distancia 900 metros:

kilos:
(1 Moacyr 53
(" Fleur d'Amour 53
(2 Keny 51
2 (
(3 Legiorosis 53
(4 Ogarita 51
3 (
(5 Blague .. .. 5'
(6 Coligny 53
4 (
(7 Soissons 53

3º pareo — Premio "Internacional" — 14,50 horas — 3:000$ e 600$ e 300$ — Distancia: 1.650 metros:

kilos:
(1 Yak 52
1 (
(2 Ladario 51
(3 Miss Primrose 49
(4 Yonne 52
2 (
(5 Valdenegro 56
(6 Plathero 54
(7 Whitford 49
3 (
(8 Braz Cubas 54
(9 Predilecto 56
(10 Taborda 56
4 (
(11 Ducca 52
(" Barraka 53

4º pareo — Premio "Mixto" — 15 horas — 3:000$, 600$ e 300$ — Distancia: 1.650 metros.

kilos:
(1 Amparo 55
1 (
(2 Gris Gris 53
(3 Concejal 50
3 (
(4 Rouge 52
(5 Arlette 52
3 (
(6 Mireille 56
(7 King Kong 56
4 (
(8 Palhacito 53

5º pareo — Grande Premio "Consagração" — 15,30 horas — 15:000$ e 3:000$ — Distancia: 3.000 metros:

kilos:
1 Sargento 55
" Solano 55
" Solinger 55
2 Veneziano 55
" Galles 55
3 Kattete 55
" Kumell 55

6º pareo — Premio "Excelsior" — 16 horas — 3:500$ e 700$ — Distancia: 1.700 metros:

kilos:
(1 Kazoo 56
(" Servidor 52
(2 Garboso 52
(3 Yapu' 55
(4 Astréa 52
3 (
(5 Cauto 54
4 (
(6 Gracia 52

7º pareo — Premio "Emulação" — 16,30 horas — 5:000$ e 1:000$ — Distancia: 1.800 metros:

(1 Concordia 56
(" Luctador 55
(2 Laguna 54
(3 Briand 55
(4 Zermatt 51
4 (
(5 Capucino 52

8º pareo — Premio "Imprensa" — 17 horas — 6.000$ e rs. 1:200$ — Distancia: 1.800 metros:

kilos:
(1 Bon Ami 51
(2 Fifa 55
(3 Borba Gato 53
(4 Bocayuva 53
4 (
(5 Zank 54

9º pareo — Premio "Supplementar" — 17,30 horas — 5:000$ 600$ e 300$ — Distancia: 1.650 metros:

kilos:
(1 Lourinha 52
1 (
(2 Valois 54
(3 Effectivo 53
2 (
(4 Baguassu' 56
(5 Malik 52
(6 Zinga 56
3 (
(7 Pinocha 54
(8 Baby 54
(9 Tarso 56
4 (
(10 Arauto 55
(" Larrain 50

NOTA — O 1º pareo será realizado ás 15,40 horas. Os 3 ultimos pareos são os indicados para os bettings.

GONORRHÊA

RECENTE OU ANTIGA

CURA SE em 15 dias UNICAMENTE com hervas da flora Brasileira, sem dieta alguma. Parede para uma semana 10$000 — Vale ao Lab. de Pharmacologia da Flora Brasileira Caixa 3410. Pessoalmente predio Martinelli 11º andar, sala 1127 — S. Paulo.

Programma da 11.ª corrida a realizar-se no dia 16 de março de 1935, no Hippodromo Paulistano

1º pareo — Premio "Experiencia" — "B" — 15 horas — 3:000$ e 600$ — Distancia: 1450 metros:

kilos:
(1 Galmita 50
(2 Zorilla 53
(3 Golden 56
3 (
(4 Legioloce 50
(5 Vencedor 56
4 (
(6 Mariola 56

2º pareo — Premio "Animação" — 15,30 horas — 3:000$ e 600$ — Distancia 1.450 metros:

(1 Abayubá 55
(" Anna May 51
(2 Celma 51
(3 Leandon 53
(4 La Malaguena 53
4 (
(5 D. Pancho 53

3º pareo — Premio "Consolação" — 16 horas — 3:600$, 600$ e 300$ — Distancia 1.000 metros:

kilos:
(1 Anchusa 53
1 (
(" Garland 53
(2 Jacobina 53
2 (
(3 Tezar 55
(4 E' Paulista 53
3 (
(5 Neurolegi 49
(6 Saxonia 53
4 (
(7 Trigo 53
(8 Quingombo 55

4º pareo — Premio "Experiencia "A" — 16,30 horas — 3:000$ e 600$ — Distancia 1.450 metros.

kilos:
(1 Zizi 54
(2 Erinia 54
2 (
(3 Hertz 56
(4 Invejoso 52
3 (
(5 Galaor 56
(6 Chimay 50
4 (
(7 Fagulha 54

5º pareo — Premio "Extra" — 17 horas — 3:000$ e 600$ — Distancia 1.450 metros:

(1 Confesion 54

kilos:
(2 Helvetia 52
(3 Xaquema 51
3 (
(4 Martini 56
(5 Jaguaryahyva 53
4 (
(6 São Sepé 55

6º pareo — Premio "Progredior" — 17,30 horas — 4:000$ e 800$ — Distancia: 1.450 metros:

(1 Nó Cego 56
(2 Santonina 56
(3 Arga 54
3 (
(4 Mandachuva 56
(5 Quebranto 56
4 (
(6 Juiz 52

NOTA. — O 1º pareo será realizado ás 15 horas em ponto.

CASEMIRAS E BRINS
CASA VAZ
SEMPRE NOVIDADES
VENDAS A VAREJO
PREÇOS DE ATACADO
TEL. -3-3816
RUA BUENOS AIRES, 96

Os estreantes de domingo em São Paulo

Estrearão, no proximo domingo, em São Paulo, os seguintes productos nacionaes de dois annos:

MOACYR, masculino, castanho, 2 annos, São Paulo, Sin Rumbo e Miss Florence. Criação e propriedade do sr. Linneu de P. Machado.

Tratador — Francisco Bento de Oliveira.

FLEUR D'AMOUR — Masculino, 2 annos, S. Paulo, Sin Rumbo e Fleur d'Amour. Criação e propriedade do sr. Linneu de Paula Machado. Tratador, Francisco Bento de Oliveira.

LEGIOROSIS, masculino, alazão, 2 annos, S. Paulo, Legionario e Neurosis. Criação e propriedade do sr. Juliano Martins de Almeida. Tratador: Fernando de Azevedo.

SOISSONS, masculino, tordilho, 2 annos, São Paulo, Gloria Victis e La Mer Egeé. Criação e propriedade do sr. Th. Lara Campos. Tratador: — José Martins.

Não haverá grama hoje

Por motivo de remodelamento da pista de grama não será a mesma aberta, hoje, quinta feira, como estivera annunciado.

Chegou mesmo Fadista

O cavallo chegado a São Paulo, no domingo, que os diarios paulistas não haviam conseguido determinar, é mesmo, como noticiamos, o cavallo Fadista.

O filho de Amsterdam desembarcou, em Santos, no domingo, tendo viajado a bordo do "Andalucia Star". O cavallo argentino vem destinado ao sr. Victor Bevilacqua, devendo ser attendido pelo cuidador Waldemar Mendes.

Augmenta a familia turfista

Está em festas, o lar do digno profissional da redea, Gonçalino Feijó, e de sua esposa, Maria José Feijó, com o nascimento da menina Nair.

Com rumo a São Paulo

Para S. Paulo, onde dirigirá nas proximas corridas da Moóca, os pensionistas do stud Paula Machado, seguirá, amanhã, jockey chileno, Oswaldo Ullôa.

O campo do G. P. Consagração

Domingo proximo será disputado, em São Paulo, o G. P. "Consagração", a ultima prova da triplice-corôa paulista, que este anno ficará intacta, pois Sargento levantou a primeira, e Veneziano a segunda.

E' provavel que a terceira seja vencida novamente por Sargento.

E' o seguinte o campo do grande classico:

kilos:
1 Sargento 55
" Solano 55
" Solinger 55
2 Veneziano 55
" Galles 55
3 Kattete 55
" Kumell 555

Iniciada em S. Paulo uma pratica do "turf" carioca

O Jockey Club Paulistano vae iniciar a realização de corridas nos sabbados. Assim, já organizou para depois de amanhã, um programma de seis carreiras, do qual se destaca o Premio "Progredior".

Surge Moacyr!

Um dos principaes attractivos da corrida de domingo, em São Paulo, promette ser a estréa de Moacyr, um filho de Sin Rumbo e Miss Florence, de criação e propriedade do sr. Linneu de Paula Machado. Moacyr, um dos potros da nova geração, que mais promettem, é irmão do grande crack Santarém, de Tanguary e de Rival.

Lourinha Continuará Invicta?

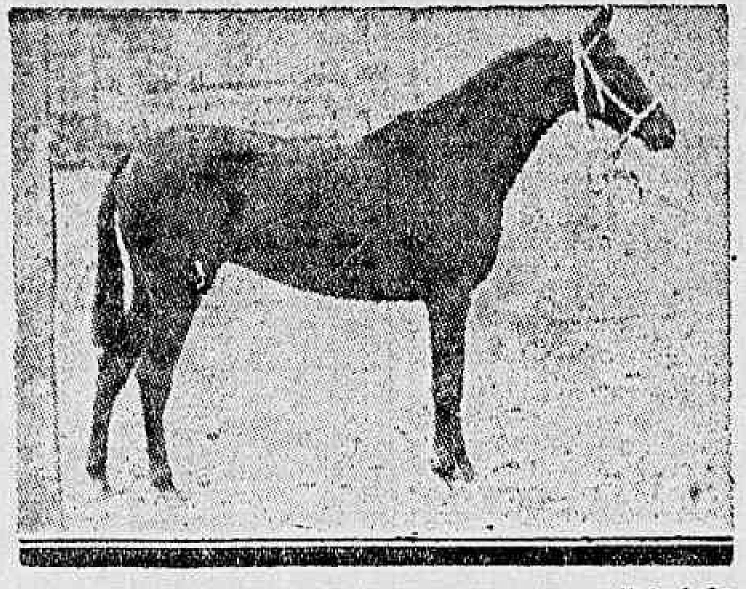

LOURINHA, quando desembarcava em nossa capital ainda com o nome de Cuica

Lourinha disputará no proximo domingo, em São Paulo, seu quinto compromisso. Como sabemos, a filha de Pulgarim conserva-se invicta na Moóca, onde disputou quatro carreiras.

A de domingo já será mais brava, mas não é impossivel que a egua argentina laurie-se mais uma vez.

BEBAM CAFE' GLOBO O MELHOR E O MAIS SABOROSO
BOM ATE' A ULTIMA GOTA!

OUTRA VEZ!
14930 Approximação dos
200 CONTOS DE HONTEM
9761 dos 200
CONTOS DE SABBADO
22641 -- 200
CONTOS DO CARNAVAL
TODOS PREMIOS VENDIDOS E PAGOS PELO
AO MUNDO LOTERICO
OUVIDOR 139
SABBADO
mais 200 contos

BASKET-BALL

9.º Campeonato Brasileiro de Basket-Ball

No Palacio das Festas será realizado, hoje, o primeiro encontro da melhor de tres entre o scratch carioca e a selecção gaucha.

Este encontro promette ser sensacional, pois o quadro gaucho venceu de fórma brilhante a equipe paulista.

O quadro carioca, optimamente organizado, acaba de perder por um ponto, para a equipe do Sporting, campeão do Uruguay e Rio da Prata.

O jogo terá inicio, ás 21.30 horas.

Dr. Alvaro Moutinho

Doenças dos rins bexiga, prostata, etc. Cura rapida sem dôr.

da GONORRHE'A

aguda ou chronica e suas complicações no homem e na mulher prostatites, cistites, orchites, inflammações do utero ovarios, etc. Tratamento pela electricidade. Diathermia. D'Arsonvalização. Ozonotherapia. Estreitamento da Urethra.

IMPOTENCIA

10 ás 18 — Buenos Aires, 77, 4º

Autos & Estradas

O "GRANDE PREMIO NACIONAL DE MONTEVIDE'O" TRANSFERIDO PARA O DIA 5 DE ABRIL

O Automovel Club do Uruguay attendendo ao pedido que lhe dirigiu o Automovel Club Argentino, houve por bem transferir a corrida internacional de automoveis, em que se deve disputar o "Grande Premio Nacional de Montevidéo", que estava marcada para os dias 29-31 do corrente mez, para os dias 5 e 7 de abril. Essa transferencia foi concedida, afim de que os corredores argentinos possam tomar parte naquella importante prova. Nesse sentido, recebeu o Automovel Club do Brasil da sua congenere do Uruguay o seguinte telegramma:

"Attendendo suggestão Automovel Club Argentino para que possam tomar parte seus volantes, fixamos definitivamente datas 5 e 7 de abril para ser disputado "Grande Premio Nacional Uruguay".

HERBERT MOSES, PRESIDENTE DA A. B. I., ACEITOU A PRESIDENCIA DA COMMISSÃO ORGANIZADORA DO "KILOMETRO LANÇADO BRASILEIRO"

Em termos muito honrosos para os organizadores da grande prova do "Kilometro Lançado Brasileiro", que a Radio Guanabara fará realizar no dia 31 do corrente, o sr. Herbert Moses, em carta dirigida ao Commissario Geral da mesma, declarou-se ao inteiro dispor dos promotores daquella importante prova, que visam a expansão do Auto-Sport no Brasil, empregado por todos os povos cultos do mundo, como meio efficaz para grandes realizações de vias de communicações, através do mundo.

REALIZAR-SE-AO PROVAS DE MOTOCYCLISMO COMO COMPLEMENTO DO "MEETING" DO DIA 31 DO CORRENTE. NESSE SENTIDO FOI ENVIADO OFFICIO AO MOTO CLUB DO BRASIL

Foi solicitado, pelo Commissario Geral da prova do "Kilometro Lançado Brasileiro", o concurso do Moto Club do Brasil, no sentido de organizar uma prova de motocyclismo, bem como designar para esse fim uma commissão sportiva que integrará a commissão geral da prova do "Kilometro Lançado Brasileiro".

CAMARA DOS COMMERCIANTES E INDUSTRIAES DE AUTOMOVEIS

Deverá ser eleita, hoje, a sua 1.ª Directoria

Realiza-se, hoje, na séde do Automovel Club do Brasil, ás 15 horas, importante reunião da Camara dos Commerciates e Industriaes de Automoveis, Accessorios e Carburantes, recentemente fundada nesta capital.

Essa reunião tem por fim eleger a 1.ª Directoria, para o periodo de 1935-1936, daquella associação.

PARA CONSERVAÇÃO DE NOSSAS RODOVIAS

E' por demais sabido entre os interessados as taxas existentes sobre o material automobilistico, destinadas quando de sua criação á conservação de nossas rodovias.

Lançadas com um fito util, tal o do continuo reparar de nossas estradas, constata-se que sua utilização é em outros fins.

DIARIO CARIOCA iniciará ainda esta semana, uma "enquête" sobre a possibilidade da criação de uma "Caixa Collectora", destinada a recolher o producto dessas taxas.

O AUTOMOVEL A SERVIÇO DO TURISMO, NA ALLEMANHA

Em todas as cidades com alguma importancia para o turismo, ha empresas promotoras de circuitos, em magnificos autocars modernos que offerecem aos forasteiros commoda opportunidade de ver as curiosidades e demais pontos interessantes da cidade e dos arredores.

Proficientes cicerones falando varias linguas vão nesses circuitos prestando aos turistas esclarecimentos sobre os sitios mais notaveis. Em Berlim, por exemplo, ha varias empresas deste genero, como sejam Elite, Thien, Kase, etc., que a par dos circuitos pela cidade e excursões a Potsdam com visita das curiosidades mais importantes, organizam tambem outras excursões: a Wittemberg (a cidade de Luthero) e ao Worlitzer Park, ao Spreewald, etc., etc.; em Munich a Agencia Official Bavara de Viagens organiza excursões destas, indo até aos pontos de maior belleza das montanhas bavaras.

Durante o verão os Correios do Reich estabelecem carreiras regulares com auto-omnibus "mirantes" (de carroceria envidraçada) para as regiões notaveis pela belleza da paizagem. Aluga tambem a preços modicos os seus auto-omnibus a sociedades, associações, escolas, etc., para quaesquer excursões de meio dia, de um dia e de varios dias.

Durante o inverno os Correios do Reich, estabelecem carreiras especiaes para as montanhas onde se praticam desportos de inverno. Informações detalhadas obtêm-se nas estações telegrapho-postaes.

Em quasi todas as regiões da Allemanha os Correios do Reich e a MER (Mitteleuropaiches Reiseburg G.m.b.H.) têm estabelecidas carreiras de longo curso com modernissimos autocars "mirantes", a preços modicos, como seja por exemplo na Floresta Negra, no Harz, no Taunus, na Turingia, Riesengebirge, Suissa Saxonica, Rhenania, etc.

Particularmente recommendaveis são as excursões pela "Idade Media Allemã" (Rothenburgo o. d. Tauber, Dinskelsbuhl, Miltenberg) organizadas pela agencia de viagens em automovel, da MER, em Heidelberg.

Gestos Pouco Sportivos

O interventor do Rio Grande do Sul inaugurou, como proprietario de cavallos de corridas, uma attitude que póde fazer moda, provinda como vem de tão prestigiosa figura da actualidade nacional.

Collocou os profissionaes que attendem á sua coudelaria num dilemma: "ganhar ininterruptamente, ou apresentar o pedido de dispensa." A alternativa não é menos angustiante do que a proposta a Oedipo pela esphinge. Conhecer apenas o lado amavel dos successos, pretender passar invicto pela existencia, é dita que até hoje não foi concedida a qualquer dos mortaes. O que nos está mostrando a vida diariamente, é o predominio dos seus momentos negativos.

Entregando seus parelheiros, a Pedro Costa, o sr. Flores da Cunha conheceu instantes gratos, pois até victorias classicas Pedro Costa obteve, no curto espaço de tempo em que exerceu a profissão de treinador. Como jockey, antes fóra felicissimo.

Assim, em novembro já vencia com Brunorb uma prova de 30:000$, triumpho este, secundado por varios outros de menor importancia.

Em fevereiro, o filho de Santorb cumpriu sua segunda "performance" aos cuidados, do "trainer" internacional — notem bem, segunda "performance" —. Pois bem, esta mera carreira, por menos honrosa determinou toda aquella série de factos que conhecemos. Destituição de uns, enthronização de outros, retiradas furtivas, etc...

Se Brunorb viesse fracassando continuamente, de g...o a revelar a incapacidade technica do cuidador, a attitude ainda teria uma justificativa. Legitimava-se mais ou menos o desagrado. Mas, nas condições, em que este se formou, só mesmo attribuindo ao seu depositario um enorme anhelo de passar incolume pelas agruras do turf, coisa perfeitamente impossivel.

Como dissemos acima a attitude promette fazer moda.

A imitação está nos actos da Terra, e fica sempre bem acompanhar os "figurões". Assim, já correm noticias de novos dissabores, e de "studs", em perspectiva de desmantelamento. Foi a este proposito que nos lembrou escrever as linhas acima, que são antes de mais nada um appello aos nossos turfmen.

Um pouco mais de espirito sportivo, cavalheiros dos nossos prados, e de stoicismo no soffrimento! Quando este os fôr enleiando, recordem-se dos momentos felizes, proporcionados pelos mesmos agentes do desprazer actual. E' um direito que estes se reconhecem. Pedir a revisão de sua acção benefica. Então, são só os actos contrarios os que se inventariam?

Luta Entre Gigantes

Carnera Vae Enfrentar Um Boxeur de Physico Maior Ainda

O gigante italiano entre seus admiradores

NOVA YORK, 13 (U. P.) — Primo Carnera e Ray Impelletiere terminaram os exercicios pesados, estando em perfeitas condições para o match de sexta-feira proxima, na Madison Square Garden. Essa pugna foi fixada em dez assaltos.

Os dois referidos pugilistas foram submettidos ao indispensavel exame medico, verificando-se que estão promptos a subir ao ring a qualquer momento.

Impelletiere, como se sabe, é o maior pugilista do mundo inteiro. Suas medidas são realmente impressionantes. Pesa elle 118 kilos e mede dois metros e tres centimetros e meio de altura. Conta 24 annos e já tem alcançado uma série de victorias sensacionaes, inclusive sobre José Santa, que derrotou por knock-out no nono assalto, no inicio da sua carreira.

Carnera pesará para a luta de amanhã 118 kilos. Espera-se que, dada a sua maior experiencia, o gigante italiano venha a triumphar, embora seja muito problematico uma victoria por knock-out.

A Mutuante S. A.

179 - Rua 7 de Setembro - 179
LEILÃO DE PENHORES
Em 21 de fevereiro—A's 13 horas

As cautelas poderão ser reformadas até a vespera e o catalogo será publicado no "Jornal do Commercio", no dia do leilão.

TRINTA JOGADORES ESTÃO CONVOCADOS

Diario Sportivo

"O Escopo da Censura é Apenas Policial"

Como o Consultor Juridico do Ministerio da Justiça Attendeu á Consulta Feita Pelo Fluminense, em Torno do Caso dos Contratos Não Cumpridos

Caldeira, que tinha um "caso" com o Bomsuccesso, por ter passado para o Botafogo

Attendendo á consulta feita pelo Fluminense, em torno do ruidoso caso dos contratos em face das attribuições da censura theatral, o sr. Fernando Antunes, consultor juridico do Ministerio da Justiça exarou o seguinte:

Quesito a: — "Em face do criterio policial, os contratos assignados pelos jogadores profissionaes com as entidades esportivas desta capital, e devidamente registrados na Secção de Censura Theatral e Diversões Publicas, têm ou não força? São ou não reconhecidos como bons e valiosos pelos poderes constituidos?"

RESPOSTA:

Sim. Os contratos têm força de lei, mas sómente para os respectivos "signatarios". Eu prefiro dizer: os contratos "obrigam as partes".

Dos poderes constituidos, apenas um póde soberanamente reconhecer um contrato como bom e valioso. E' o "poder judiciario" e isso mesmo, quando provocado, em especie. em cada caso concreto.

O reconhecimento a que se refere a Constituição no art. 121 paragrapho 1º, letra "j", não tem relação com os contratos de que ora nos occupamos: diz respeito ás "convenções collectivas de trabalho".

O fim da Censura não é reconhecer a validade dos contratos.

O seu escopo é apenas policial.

Ella se exerce sobretudo em beneficio do publico, no sentido de impedir manifestações contrarias á moral e aos bons costumes, á ordem, e as instituições nacionaes, etc. (vide artigo 300 do Regulamento da Policia).

Quesito b: — "No caso affirmativo, poderão os jogadores

(Continúa na 15ª. pagina)

O Flamengo Regressa, Hoje, de Minas

E' ESPERADO PELA MANHÃ

Jarbas e Alfredo, do Flamengo, que chegam hoje

O Flamengo é esperado, hoje, de regresso de Minas. onde disputou dois jogos. Na terra montanheza, o rubro-negro não foi muito feliz, embora conquistando uma victoria. Entretanto, soffreu uma derrota em condições que impressionaram, pela amplitude do "score". Como se sabe, o Athlectico derrotou o quadro carioca, por 4 a 0.

O Flamengo é esperado pela manhã.

Os Teams Amadores Não Receberiam Nada no Campeonato Aberto!

UMA PROPOSTA INTERESSANTE QUE ESTA' SENDO ESTUDADA

O Profissionalismo Precisa Cuidar da Reserva de "Cracks"

Velloso, leader amadorista

Veremos teams de amadores no Campeonato Aberto da Liga Carioca?

A idéa surgiu numa reunião de mistér Brown com representantes amadores do Flamengo e do Fluminense. Mister Brown ainda não deu o seu parecer sobre o assumpto, mas sabemos que acolheu com sympathia a proposta em questão. Aliás, a idéa reserva aspectos bem interessantes.

A participação de mais de um team do Fluminense, do Flamengo e do America, no Campeonato Aberto, só poderia servir como attracção. Por outro lado, é uma opportunidade que se offerece aos amadores. O profissionalismo, entre nós, ainda não cuidou da reserva de "cracks", garantia para o futuro. Dahi a difficuldade para a acquisição de elementos novos. Nos ultimos tempos, poucas revelações surgiram. E' o erro da imprevidencia...

Por isso mesmo, procurando reparar um mal que poderá assumir ainda maiores proporções, a Liga Carioca, terá uma attitude habil.

Falou-se no inconveniente que a participação de mais um team de cada club poderia acarretar, no que se refere á questão de divisão de rendas. Mas, esse ponto já ficou esclarecido. Os teams amadores não receberiam quotas, as quaes seriam divididas pelo numero regular de concurrentes. A participação de amadores traria, assim, até vantagens financeiras.

Emquanto Não Preparar o Seu Team

O BOTAFOGO RECUSARA' CONVITES PARA EXCURSÕES

O Botafogo não sairá, por emquanto, do Rio. A medida justifica-se, pelo estado technico dos jogadores, bem imperfeito.

E' que o alvi-negro licenciou todos os seus "craks", na época dedicada aos festejos de carnaval. Os treinos ainda não foram reiniciados. Por isso mesmo, só depois de sua preparação rigorosa, o Botafogo aceitará convites para excursionar.

Ainda agora, o club da rua General Severiano recebeu uma proposta do São Paulo, para um jogo na capital bandeirante. Entretanto, o convite não póde ser aceito.

Noutra época, o Botafogo concordará na viagem a São Paulo que, pelas condições actuaes, do seu team é inopportuna, por emquanto.

O Flamengo Não Poderá Aceitar o Convite do Pará

NÃO EXISTEM DATAS DISPONIVEIS, POR EMQUANTO

Segundo informações que tivemos, o Flamengo não aceitará o convite que lhe foi feito, para uma excursão ao Pará. Não se trata, é certo de uma recusa definitiva, isso porque o rubro negro responderá acolhendo, em principio, a possibilidade da mesma temporada, mas futuramente.

Actualmente, seria difficil para o club carioca entregar-se a uma excursão longa. E' que ha falta de datas Com a temporada á Minas, o Flamengo encerrou, por emquanto, as saidas do Rio. O team precisa preparar-se para o torneio aberto. Mais tarde, entretanto, os convites serão estudados.

Um alfaiate Voronoff

Faz do terno velho, novo virando pelo avesso tambem concerta e reforma roupa, faz terno de casemira, feitio 80$ e de brim 40$ Rua Ledo, 66, antiga São Jorge.

Escola Academica

Internato, semi - internato e Externato

As matriculas acham - se abertas. O curso inicia-se em 15 de Fevereiro.

Rua Jardim Botanico, 94

Tel. 26-0614

Em São Januario Será Realizado Amanhã o Primeiro Treino do Seleccionado Carioca

Victor, arqueiro convocado para o treino de amanhã

Organiza-se o primeiro scratch da Federação Metropolitana de Desportos, para intervir no match final do campeonato brasileiro de football que se desenrola sob os auspicios da C. B. D.

O primeiro ensaio preparatorio desse primeiro scratch será realizado amanhã, em São Januario e para elle estão convocados os seguintes jogadores:

Arqueiros — Rey, Victor e Francisco.

Zagueiros — Italia, Sylvio, Nariz, Mario e Zé Luiz.

Medios — Gringo, Fausto, Affonso, Ariel, Martin, Canalli, Zezé, Dodô, Medio e Otto.

Atacantes — Alvaro, Arthur, Carvalho Leite, Armandinho, Patesko, Orlando, Ladisláo, Hugo, Nena, Carreiro, Cecy, Placido e Rebolo.

Só Com Jogadores de Juiz de Fóra Foi Escalado o «Scratch» Mineiro

Jogadores do Sport Club Juiz de Fóra, que integrarão o seleccionado mineiro

O seleccionado que representará Minas Geraes no actual campeonato brasileiro, não exprime a força maxima do foot-ball montanhez.

Sabe-se que os maiores clubs de Minas são os de Bello Horizonte, cujo progresso attingiu a um nivel surpreendente, que o colloca muito proximo dos dois maiores centros footballisticos nacionaes, que ainda são Rio e São Paulo.

Como, entretanto, a entidade bellohorizontina está afastada da C. B. D., o grande Estado central se fará representar, na pugna de domingo, nesta capital, contra os gauchos, por onze jogadores de Juiz de Fóra, cujas possibilidades são muito duvidosas.

Já está escalado o scratch mineiro, que se apresentará com a organização seguinte:

Ballim; Belozzi e Helcio; Rezende, Jair e Magalhães; Paulinho, Nino, Lage, Lessa e Julio.

Porque Não Realiza a Peleja Yano x H. Gracie?

CONCESSÃO UNICA DO GOVERNO DA REPUBLICA

LOTERIA FEDERAL DO BRASIL

Contrato celebrado com o Governo Federal em 20 de Julho de 1932 á vista da Lei n. 21.143, de 10 de Março de 1932

PREMIO MAIOR:

227.ª EXTRAÇÃO — 200:000$000 — PLANO X

Lista da extração de QUARTA-FEIRA, 13 de MARÇO de 1935

4.660 PREMIOS

Nesta LISTA não figuram por extenso os numeros premiados pela terminação do ultimo algarismo

Os bilhetes são litografados em papel branco, tinta azul claro, fundo azul escuro e numeração preta na frente, com a inscrição: Extração em 13 de Março de 1935 ás 14 horas

Atenção: Verifiquem a terminação simples de seus BILHETES

Todos os numeros terminados em 1 têm 40$000

0

34 ... 60$
96 ... 60$
141 ... 50$
148 ... 50$
184 ... 60$
206 ... 50$
220 ... 50$
231 ... 50$
256 ... 50$
260 ... 50$
283 ... 50$
284 ... 60$
287 ... 50$
295 ... 50$
352 ... 100$
354 ... 50$
379 ... 50$
384 ... 60$
422 ... 50$
448 ... 200$
449 ... 50$
484 ... 60$
505 ... 50$
513 ... 200$
541 ... 50$
584 ... 60$
622 ... 500$
673 ... 50$
684 ... 60$
692 ... 50$
712 ... 50$
730 ... 50$
752 ... 50$
773 ... 50$
784 ... 60$
817 ... 50$
872 ... 50$
884 ... 60$
922 — 1:000$000
956 ... 200$
984 ... 60$

Todos os numeros deste milhar terminados em 1 têm 40$000

1

1008 ... 100$
1021 ... 100$
1037 ... 50$
1055 ... 50$
1084 ... 60$
1105 ... 200$
1121 ... 200$
1131 ... 50$
1141 ... 50$
1168 ... 50$
1170 ... 50$
1184 ... 60$
1212 ... 50$
1284 ... 60$
1304 ... 50$
1324 ... 50$
1349 ... 50$
1373 ... 50$
1384 ... 60$
1390 ... 100$
1392 ... 50$
1453 ... 50$
1482 ... 100$
1484 ... 50$
1534 ... 50$
1545 ... 50$
1556 ... 100$
1558 ... 200$
1582 ... 100$
1584 ... 60$
1645 ... 50$
1684 ... 60$
1687 ... 50$
1735 ... 50$
1784 ... 60$
1793 ... 50$
1812 ... 50$
1826 ... 50$
1866 ... 50$
1868 ... 50$
1884 ... 60$
1984 ... 60$

Todos os numeros deste milhar terminados em 1 têm 40$000

2

2005 ... 50$
2016 ... 50$
2043 ... 50$
2061 ... 50$
2078 ... 50$
2084 ... 60$
2154 ... 200$
2184 ... 60$
2211 ... 100$
2233 ... 50$
2267 ... 50$
2270 ... 100$
2281 ... 50$
2284 ... 60$
2333 ... 100$
2338 ... 50$
2354 ... 200$
2381 ... 100$
2384 ... 60$
2385 ... 60$
2395 ... 60$
2435 ... 50$
2484 ... 60$
2491 ... 50$
2516 ... 200$
2521 ... 50$
2525 ... 50$
2584 ... 60$
2590 ... 50$
2601 ... 50$
2619 ... 50$
2640 ... 60$
2684 ... 60$
2710 ... 50$
2783 ... 50$
2784 ... 60$
2786 ... 50$
2858 ... 50$
2861 — 2:000$000
2862 ... 50$
2884 ... 60$
2938 ... 500$
2940 ... 100$
2979 ... 500$
2984 ... 60$

Todos os numeros deste milhar terminados em 1 têm 40$000

3

3016 ... 100$
3068 ... 50$
3084 ... 60$
3102 ... 50$
3104 ... 50$
3121 ... 50$
3139 ... 50$
3157 ... 50$
3176 ... 50$
3184 ... 60$
3192 ... 50$
3210 ... 50$
3245 ... 50$
3281 ... 50$
3284 ... 60$
3332 ... 50$
3344 ... 50$
3367 ... 500$
3379 ... 50$
3384 ... 60$
3406 ... 50$
3459 ... 50$
3475 ... 50$
3476 ... 50$
3484 ... 60$
3567 ... 50$
3582 ... 50$
3584 ... 60$
3653 ... 50$
3671 ... 50$
3684 ... 60$
3698 ... 50$
3710 ... 200$
3758 ... 200$
3784 ... 60$
3799 ... 50$
3846 ... 50$
3850 ... 50$
3855 ... 50$
3871 ... 50$
3876 ... 50$
3877 ... 50$
3884 ... 60$
3897 ... 50$
3933 ... 50$
3957 ... 50$
3967 ... 50$
3984 ... 60$

Todos os numeros deste milhar terminados em 1 têm 40$000

4

4076 ... 50$
4084 ... 60$
4108 ... 50$
4122 ... 100$
4167 ... 50$
4184 ... 60$
4201 ... 50$
4228 ... 50$
4263 ... 50$
4264 ... 60$
4284 ... 60$
4337 ... 50$
4353 ... 500$
4359 ... 50$
4384 ... 60$
4438 ... 50$
4448 ... 50$
4472 ... 50$
4484 ... 60$
4493 ... 200$
4505 ... 50$
4526 — 2:000$000
4531 ... 100$
4584 ... 60$
4611 ... 500$
4622 ... 50$
4661 ... 50$
4662 ... 50$
4667 ... 50$
4672 ... 50$
4678 ... 50$
4684 ... 60$
4741 ... 100$
4763 ... 50$
4784 ... 60$
4881 ... 100$
4884 ... 60$
4910 ... 50$
4935 ... 50$
4966 ... 50$
4984 ... 60$

Todos os numeros deste milhar terminados em 1 têm 40$000

5

5016 ... 60$
5022 ... 50$
5084 ... 60$
5091 ... 50$
5115 ... 100$
5145 ... 50$
5177 ... 50$
5184 ... 60$
5209 ... 50$
5220 ... 50$
5259 ... 60$
5284 ... 60$
5301 ... 50$
5364 ... 50$
5384 ... 60$
5391 ... 50$
5429 ... 50$
5442 ... 100$
5460 ... 50$
5484 ... 60$
5485 ... 50$
5574 ... 50$
5584 ... 60$
5590 ... 200$
5600 ... 50$
5606 ... 50$
5618 ... 50$
5620 ... 50$
5651 ... 50$
5657 ... 50$
5681 ... 500$
5684 ... 60$
5716 ... 50$
5784 ... 60$
5785 ... 100$
5803 ... 50$
5814 ... 50$
5818 ... 100$
5864 ... 50$
5884 ... 60$
5890 ... 50$
5897 ... 100$
5922 ... 50$
5937 ... 50$
5946 ... 100$
5983 ... 50$
5984 ... 60$

Todos os numeros deste milhar terminados em 1 têm 40$000

6

6001 ... 100$
6005 ... 50$
6042 ... 200$
6056 ... 50$
6084 ... 60$
6138 ... 50$
6170 ... 50$
6184 ... 60$
6242 ... 100$
6254 ... 50$
6284 ... 60$
6286 ... 50$
6297 ... 50$
6358 ... 50$
6384 ... 60$
6417 ... 50$
6484 ... 60$
6521 ... 50$
6573 ... 100$
6580 ... 200$
6584 ... 60$
6684 ... 60$
6705 ... 100$
6734 ... 50$
6774 ... 50$
6784 ... 60$
6831 ... 50$
6852 ... 50$
6853 ... 50$
6884 ... 60$
6935 ... 50$
6941 ... 100$
6971 ... 50$
6984 ... 60$

Todos os numeros deste milhar terminados em 1 têm 40$000

7

7020 ... 200$
7032 ... 50$
7084 ... 60$
7098 ... 50$
7100 ... 200$
7104 ... 100$
7112 ... 50$
7149 ... 50$
7156 ... 50$
7176 ... 50$
7184 ... 60$
7185 ... 50$
7214 ... 50$
7251 ... 100$
7253 ... 50$
7271 ... 100$
7284 ... 60$
7324 ... 100$
7332 ... 100$
7341 ... 100$
7355 ... 50$
7384 ... 60$
7408 ... 200$
7412 ... 50$
7474 ... 50$
7484 ... 60$
7506 ... 50$
7542 ... 50$
7578 ... 50$
7584 ... 60$
7613 ... 50$
7635 ... 50$
7680 ... 100$
7684 ... 60$
7698 ... 50$
7700 ... 50$
7701 ... 100$
7742 ... 100$
7749 ... 100$
7784 ... 60$
7798 ... 50$
7849 ... 100$
7882 ... 100$
7884 ... 60$
7904 ... 50$
7914 ... 50$
7951 ... 100$
7983 ... 100$
7984 ... 60$

Todos os numeros deste milhar terminados em 1 têm 40$000

8

8013 ... 100$
8017 ... 50$
8046 ... 500$
8078 ... 50$
8084 ... 60$
8105 ... 50$
8109 ... 50$
8116 ... 100$
8171 ... 50$
8184 ... 60$
8184 ... 50$
8247 ... 200$
8258 ... 200$
8263 ... 200$
8281 ... 50$
8284 ... 50$
8313 ... 100$
8377 ... 200$
8384 ... 60$
8394 ... 50$
8395 ... 200$
8396 ... 100$
8460 ... 50$
8475 ... 50$
8482 ... 50$
8484 ... 60$
8521 ... 50$
8538 ... 50$
8584 ... 60$
8596 ... 50$
8650 ... 200$
8684 ... 60$
8707 ... 50$
8739 ... 50$
8750 ... 200$
8784 ... 60$
8786 ... 200$
8869 ... 50$
8884 ... 60$
8920 ... 50$
8964 ... 50$
8984 ... 60$

Todos os numeros deste milhar terminados em 1 têm 40$000

9

9053 — 2:000$000
9054 ... 50$
9077 ... 200$
9080 ... 50$
9084 ... 60$
9087 ... 60$
9102 ... 100$
9143 ... 60$
9170 ... 50$
9184 ... 60$
9196 ... 100$
9225 ... 50$
9226 ... 100$
9235 ... 100$
9269 ... 50$
9284 ... 60$
9301 ... 50$
9319 ... 200$
9339 ... 200$
9349 ... 60$
9355 ... 50$
9377 ... 100$
9381 ... 50$
9384 ... 60$
9424 ... 50$
9462 ... 50$
9484 ... 60$
9509 ... 50$
9530 ... 50$
9581 ... 60$
9600 ... 50$
9636 ... 50$
9665 — 1:000$000
9679 ... 50$
9684 ... 60$
9783 ... 200$
9784 ... 60$
9884 ... 60$
9893 ... 50$
9894 ... 100$
9980 ... 50$
9984 ... 60$

Todos os numeros deste milhar terminados em 1 têm 40$000

10

10015 ... 50$
10084 ... 60$
10127 ... 50$
10171 ... 50$
10184 ... 60$
10194 ... 50$
10204 ... 50$
10244 ... 50$
10260 ... 50$
10266 ... 500$
10280 ... 50$
10284 ... 60$
10303 ... 50$
10316 ... 50$
10382 ... 50$
10384 ... 60$
10401 ... 50$
10402 ... 50$
10416 ... 50$
10459 ... 50$
10484 ... 60$
10537 ... 50$
10555 ... 100$
10557 ... 100$
10584 ... 60$
10603 ... 50$
10683 ... 60$
10684 ... 60$
10745 ... 50$
10763 ... 50$
10764 ... 50$
10767 ... 50$
10782 ... 50$
10783 ... 50$
10784 ... 60$
10789 ... 100$
10850 ... 50$
10884 ... 60$
10931 ... 100$
10934 ... 50$
10984 ... 60$
10991 ... 200$

Todos os numeros deste milhar terminados em 1 têm 40$000

11

11017 ... 100$
11032 ... 100$
11084 ... 60$
11134 ... 100$
11184 ... 60$
11199 ... 100$
11208 ... 50$
11237 ... 50$
11252 ... 100$
11280 ... 50$
11284 ... 60$
11384 ... 60$
11384 ... 50$
11419 ... 60$
11420 ... 50$
11452 ... 50$
11479 ... 500$
11484 ... 60$
11494 ... 60$
11514 ... 60$
11543 ... 60$
11579 ... 50$
11580 ... 50$
11582 ... 60$
11584 ... 60$
11606 ... 50$
11624 ... 60$
11628 ... 200$
11682 ... 500$
11684 ... 60$
11691 ... 60$
11700 ... 60$
11718 ... 50$
11723 ... 50$
11756 ... 50$
11780 ... 50$
11784 ... 60$
11807 ... 50$
11828 ... 200$
11847 ... 50$
11876 ... 50$
11880 ... 500$
11884 ... 60$
11892 ... 50$
11898 ... 50$
11983 ... 50$
11984 ... 60$
11990 ... 50$

Todos os numeros deste milhar terminados em 1 têm 40$000

12

12000 ... 50$
12008 ... 50$
12021 ... 50$
12084 ... 60$
12106 ... 50$
12184 ... 60$
12252 ... 500$
12284 ... 60$
12359 ... 100$
12384 ... 60$
12391 ... 500$
12423 ... 50$
12424 ... 50$
12452 ... 50$
12484 ... 60$
12508 ... 50$
12521 ... 100$
12566 ... 50$
12575 ... 50$
12584 ... 60$
12607 ... 50$
12684 ... 60$
12697 ... 200$
12741 ... 50$
12761 ... 50$
12766 ... 100$
12784 ... 60$
12863 ... 50$
12884 ... 60$
12903 ... 50$
12973 ... 50$
12974 ... 50$
12984 ... 60$

Todos os numeros deste milhar terminados em 1 têm 40$000

13

13008 ... 50$
13009 ... 50$
13051 ... 50$
13064 ... 50$
13084 ... 60$
13087 ... 50$
13115 ... 50$
13149 ... 50$
13155 ... 50$
13156 ... 50$
13164 ... 50$
13165 ... 100$
13182 ... 50$
13184 ... 60$
13238 ... 50$
13271 ... 50$
13284 ... 60$
13301 ... 50$
13384 ... 60$
13417 ... 50$
13441 ... 50$
13484 ... 60$
13485 ... 50$
13510 ... 50$
13580 ... 50$
13581 ... 50$
13584 ... 60$
13603 ... 50$
13650 ... 50$
13667 ... 100$
13676 ... 50$
13684 ... 60$
13724 ... 200$
13770 ... 200$
13784 ... 60$
13822 ... 50$
13835 ... 50$
13841 ... 100$
13858 ... 100$
13877 ... 50$
13884 ... 60$
13903 ... 60$
13919 ... 50$
13930 ... 50$
13967 ... 500$
13984 ... 60$
13997 ... 50$

Todos os numeros deste milhar terminados em 1 têm 40$000

14

14029 ... 50$
14084 ... 60$
14091 ... 50$
14101 — 1:000$000
14111 ... 50$
14112 ... 50$
14184 ... 60$
14201 ... 50$
14232 — 1:000$000
14268 ... 50$
14279 ... 60$
14284 ... 60$
14286 ... 50$
14325 ... 50$
14334 ... 50$
14338 ... 100$
14384 ... 60$
14424 ... 50$
14428 ... 50$
14433 ... 100$
14484 ... 60$
14584 ... 60$
14644 ... 100$
14684 ... 60$
14724 ... 50$
14750 ... 200$
14771 ... 50$
14776 ... 50$
14784 ... 60$
14791 — 2:000$000
14802 ... 100$
14810 ... 200$
14884 ... 60$
14916 ... 200$

14930 Ap. 5:000$

14931 — 200:000$ — S. Paulo

14932 Ap. 5:000$

14957 ... 50$
14969 ... 50$
14984 ... 60$

Todos os numeros deste milhar terminados em 1 têm 40$000

15

15019 ... 50$
15055 ... 50$
15084 ... 60$
15089 ... 200$
15107 ... 50$
15121 ... 100$
15183 ... 50$
15184 ... 60$
15217 ... 50$
15277 — 1:000$000
15284 ... 60$
15292 ... 50$
15294 ... 50$
15384 ... 60$
15439 ... 50$
15467 ... 100$
15484 ... 60$
15513 ... 100$
15520 ... 50$
15533 ... 50$
15570 ... 50$
15584 ... 60$
15684 ... 60$
15697 ... 100$
15708 ... 200$
15717 ... 50$
15784 ... 60$
15788 ... 50$
15840 ... 60$
15843 ... 100$
15868 ... 50$
15878 ... 50$
15884 ... 60$
15922 ... 60$
15965 ... 60$
15984 ... 60$

Todos os numeros deste milhar terminados em 1 têm 40$000

16

16036 ... 50$
16049 ... 50$
16054 ... 50$
16081 ... 50$
16084 ... 60$
16092 ... 50$
16180 ... 200$
16184 ... 60$
16196 ... 60$
16247 ... 60$
16251 ... 50$
16270 ... 50$
16284 ... 60$
16292 ... 100$
16307 ... 50$
16312 ... 50$
16353 ... 100$
16384 ... 60$
16420 ... 200$
16446 ... 50$
16458 ... 50$
16474 ... 100$
16484 ... 60$
16556 ... 50$
16584 ... 60$
16640 ... 50$
16684 ... 60$
16735 ... 100$
16755 ... 50$
16770 ... 50$
16784 ... 60$
16801 ... 50$
16810 ... 50$
16822 ... 50$
16859 ... 50$
16884 ... 60$
16888 ... 50$
16926 ... 50$
16973 ... 50$
16984 ... 60$

Todos os numeros deste milhar terminados em 1 têm 40$000

17

17036 ... 50$
17037 ... 50$
17077 ... 50$
17084 ... 60$
17122 ... 50$
17145 ... 50$
17146 ... 50$
17161 ... 100$
17184 ... 60$
17184 ... 50$
17200 ... 50$
17219 ... 100$
17235 ... 200$
17284 ... 60$
17384 ... 60$
17407 ... 50$
17408 ... 50$
17426 ... 50$
17449 ... 50$
17484 ... 60$
17486 ... 100$
17540 ... 100$
17581 ... 100$
17584 ... 60$
17586 ... 50$
17684 ... 60$
17704 ... 50$
17784 ... 60$
17817 ... 100$
17849 ... 50$
17881 ... 60$
17884 ... 50$
17890 ... 200$
17894 ... 50$
17898 ... 50$
17933 — 5:000$000
17938 ... 50$
17984 ... 60$

Todos os numeros deste milhar terminados em 1 têm 40$000

18

18019 ... 50$
18023 ... 50$
18033 ... 100$
18084 ... 60$
18143 ... 50$
18174 ... 50$
18180 ... 50$
18184 ... 60$
18244 ... 50$
18246 ... 50$
18252 ... 200$
18284 ... 60$
18305 ... 100$
18346 ... 50$
18354 ... 50$
18361 ... 100$
18370 ... 50$
18379 ... 50$
18384 ... 60$
18436 ... 50$
18437 ... 60$
18446 ... 100$
18457 ... 50$
18484 ... 60$
18554 ... 50$
18556 ... 50$
18565 ... 50$
18584 ... 60$
18619 ... 50$
18639 ... 50$
18664 ... 50$
18665 ... 100$
18684 ... 60$
18757 ... 50$
18777 ... 50$
18784 ... 60$
18789 ... 500$
18813 ... 50$
18816 ... 100$
18854 ... 50$
18860 ... 200$
18861 ... 100$
18884 ... 60$
18896 ... 50$
18906 ... 60$
18936 ... 50$
18960 ... 50$
18966 ... 50$
18984 ... 60$

Todos os numeros deste milhar terminados em 1 têm 40$000

19

19022 ... 50$
19046 ... 50$
19053 ... 50$
19084 ... 60$
19085 ... 50$
19095 ... 50$
19101 ... 100$
19130 ... 500$
19169 ... 50$
19184 ... 60$
19188 ... 50$
19222 ... 50$
19233 ... 50$
19217 ... 50$
19268 ... 50$
19274 ... 200$
19284 ... 60$
19290 ... 100$
19325 ... 50$
19384 ... 60$
19401 ... 100$
19471 ... 50$
19484 ... 60$
19485 ... 50$
19521 ... 50$
19522 ... 50$
19568 ... 200$
19584 ... 60$
19586 ... 50$
19613 ... 50$
19635 ... 50$
19684 ... 60$
19695 ... 50$
19707 ... 50$
19760 ... 50$
19767 ... 50$
19784 ... 60$
19836 ... 50$
19844 ... 50$
19854 ... 100$
19864 ... 50$
19867 ... 200$
19881 ... 100$
19884 ... 60$
19887 ... 60$
19917 ... 50$
19927 ... 50$
19971 ... 100$
19984 ... 60$
19992 ... 50$

Todos os numeros deste milhar terminados em 1 têm 40$000

20

20002 ... 50$
20009 ... 100$
20050 ... 50$
20057 ... 50$
20064 ... 50$
20084 ... 60$
20113 ... 50$
20142 ... 100$
20169 ... 50$
20184 ... 60$
20193 ... 100$
20211 ... 50$
20221 ... 100$
20232 ... 50$
20284 ... 60$
20287 ... 50$
20298 ... 50$
20325 ... 50$
20345 ... 50$
20384 ... 60$
20384 ... 50$
20398 ... 200$
20406 ... 50$
20412 ... 50$
20425 ... 200$
20440 ... 100$
20452 ... 50$
20471 ... 50$
20484 ... 60$
20498 ... 60$
20503 ... 50$
20571 ... 50$
20578 ... 100$
20584 ... 60$
20588 ... 50$
20658 ... 100$
20672 ... 50$
20681 ... 50$
20684 ... 60$
20692 ... 100$
20768 ... 50$
20784 ... 60$
20792 ... 50$
20798 ... 200$
20806 ... 50$
20846 ... 50$
20867 ... 50$
20868 ... 100$
20869 ... 50$
20879 ... 50$
20884 ... 60$
20906 ... 200$
20953 ... 50$
20968 ... 50$
20984 ... 60$

Todos os numeros deste milhar terminados em 1 têm 40$000

21

21023 ... 50$
21058 ... 50$
21084 ... 60$
21094 ... 50$
21111 ... 50$
21128 ... 50$
21163 ... 100$
21175 ... 50$
21184 ... 60$
21242 ... 50$
21283 ... 500$
21284 ... 60$
21297 ... 50$
21295 ... 50$
21309 ... 200$
21343 ... 50$
21345 ... 50$
21358 ... 50$
21371 ... 50$
21384 ... 60$
21414 ... 50$
21426 ... 50$
21454 ... 60$
21478 ... 100$
21484 ... 60$
21497 ... 50$
21500 ... 60$
21521 ... 100$
21584 ... 60$
21586 ... 50$
21588 ... 50$
21615 ... 100$
21638 ... 50$
21671 ... 100$
21683 ... 50$
21684 ... 60$
21690 ... 100$
21697 ... 50$
21705 ... 60$
21742 ... 50$
21784 ... 60$
21829 ... 50$
21878 ... 50$
21884 ... 60$
21899 ... 200$
21903 ... 100$
21916 ... 100$
21920 ... 50$
21938 ... 200$
21953 ... 50$
21984 ... 60$

Todos os numeros deste milhar terminados em 1 têm 40$000

22

22000 ... 50$
22057 ... 60$
22058 ... 50$
22075 ... 500$
22084 ... 60$
22094 ... 50$
22115 ... 50$
22138 ... 50$
22145 ... 50$
22160 ... 50$
22184 ... 60$
22284 ... 60$
22304 ... 50$
22336 ... 100$
22352 ... 200$
22384 ... 60$
22484 ... 60$
22511 ... 50$
22541 ... 50$
22544 — 3:000$000
22565 ... 50$
22573 ... 50$
22581 ... 60$
22660 ... 100$
22684 ... 60$
22715 ... 50$
22739 ... 100$
22752 ... 50$
22778 ... 500$
22784 ... 60$
22853 ... 50$
22884 ... 60$
22887 ... 50$
22910 ... 50$
22922 ... 50$
22941 ... 50$
22984 ... 60$
22985 ... 50$
22988 ... 50$

Todos os numeros deste milhar terminados em 1 têm 40$000

23

23027 ... 100$
23044 ... 50$
23047 ... 100$
23048 ... 50$
23051 ... 100$
23084 ... 60$
23098 ... 100$
23113 ... 200$
23135 ... 50$
23184 ... 60$
23211 ... 50$
23229 ... 100$
23254 ... 60$
23284 ... 60$
23292 ... 50$
23294 ... 200$
23306 ... 50$
23370 ... 50$
23376 ... 50$
23381 — 1:000$000
23384 ... 60$
23401 ... 100$
23419 ... 50$
23426 ... 100$
23470 ... 50$
23484 ... 60$
23494 ... 50$
23502 ... 50$
23549 ... 50$
23573 ... 100$
23584 ... 60$
23617 ... 50$
23628 ... 60$
23659 ... 500$
23684 ... 60$
23721 ... 50$
23737 ... 200$
23735 ... 60$
23770 ... 50$
23771 ... 50$
23784 ... 60$
23812 ... 50$
23814 ... 100$
23832 ... 50$
23878 ... 50$
23884 ... 60$
23914 ... 50$
23930 ... 100$
23965 ... 50$
23984 ... 60$
23986 ... 100$

Todos os numeros deste milhar terminados em 1 têm 40$000

24

24027 ... 50$
24030 ... 50$
24052 ... 50$
24084 ... 60$
24089 ... 50$
24124 ... 100$
24151 ... 100$
24184 ... 60$
24203 ... 50$
24232 ... 100$
24279 ... 50$
24283 ... 50$
24284 ... 60$
24330 ... 200$
24331 ... 100$
24353 ... 50$
24384 ... 60$
24404 ... 50$
24460 ... 50$
24484 ... 60$
24496 ... 500$
24534 ... 50$
24561 — 1:000$000
24584 ... 60$
24593 ... 50$
24677 ... 50$
24684 ... 60$
24732 ... 50$
24755 ... 50$
24758 ... 100$
24782 ... 50$
24784 ... 60$
24795 ... 50$
24884 ... 60$
24915 ... 50$
24984 ... 60$

Todos os numeros deste milhar terminados em 1 têm 40$000

25

25075 ... 60$
25084 ... 60$
25088 ... 50$
25123 ... 50$
25155 ... 50$
25184 ... 60$
25185 ... 100$
25244 ... 50$
25247 ... 100$
25258 ... 50$
25269 ... 50$
25284 ... 60$
25301 ... 50$
25304 ... 50$
25352 ... 50$
25355 ... 500$
25384 ... 60$
25404 ... 50$
25407 ... 50$
25433 ... 50$
25442 ... 100$
25450 ... 100$
25460 ... 50$
25468 ... 50$
25484 ... 60$
25501 ... 50$
25523 ... 50$
25558 ... 100$
25569 ... 50$
25584 ... 60$
25592 ... 50$
25614 ... 50$
25684 ... 60$
25718 ... 50$
25734 ... 50$
25784 ... 60$
25803 ... 50$
25810 ... 50$
25845 ... 50$
25884 ... 60$
25890 ... 200$
25907 ... 50$
25922 ... 50$
25941 ... 50$
25946 ... 50$
25955 ... 50$
25984 ... 60$
25997 ... 50$

Todos os numeros deste milhar terminados em 1 têm 40$000

26

26011 ... 100$
26048 ... 200$
26049 ... 50$
26084 ... 60$
26109 ... 50$
26139 ... 100$
26183 ... 50$
26184 ... 60$
26192 ... 100$
26203 ... 50$
26268 ... 50$
26280 — 1:000$000
26284 ... 60$
26302 ... 50$
26306 ... 50$
26324 ... 50$
26326 — 1:000$000
26336 ... 60$
26373 ... 50$
26384 ... 60$
26400 ... 60$
26411 ... 50$
26444 ... 200$
26472 ... 100$
26484 ... 60$
26580 ... 200$
26583 ... 100$
26584 ... 500$
26584 ... 60$
26585 ... 50$
26617 ... 50$
26671 ... 50$
26684 ... 60$
26699 ... 50$
26743 ... 50$
26781 ... 60$
26784 ... 50$
26797 ... 50$
26811 ... 50$
26814 ... 50$
26860 ... 100$
26880 ... 50$
26884 ... 60$
26898 ... 50$
2[illegible] ... 50$
26984 ... 60$

Todos os numeros deste milhar terminados em 1 têm 40$000

27

27030 ... 50$
27084 ... 60$
27131 ... 50$
27149 ... 500$
27184 ... 60$
27217 ... 50$
27223 ... 50$
27247 ... 100$
27284 ... 60$
27377 ... 50$
27384 ... 60$
27400 ... 50$
27469 ... 50$
27484 ... 60$
27584 ... 60$
27595 ... 50$
27608 — 1:000$000
27600 ... 200$
27622 ... 100$
27637 ... 50$
27640 ... 100$
27665 ... 200$
27684 ... 60$
27694 ... 50$
27715 — 1:000$000
27725 ... 50$
27746 ... 50$
27758 ... 50$
27766 ... 100$
27784 ... 60$
27826 ... 50$
27883 ... 200$
27884 ... 60$
27911 ... 50$
27923 ... 50$
27924 ... 200$
27957 ... 50$
27960 ... 200$
27961 ... 100$
27981 ... 100$
27984 ... 60$

Todos os numeros deste milhar terminados em 1 têm 40$000

28

28001 ... 50$
28009 ... 200$
28055 ... 100$
28084 ... 60$
28094 ... 50$
28099 ... 500$
28106 ... 50$
28146 ... 50$
28181 ... 60$
28209 ... 100$
28224 ... 50$
28229 ... 50$
28250 ... 50$
28268 ... 50$
28284 ... 60$
28335 ... 100$
28342 ... 50$
28374 ... 50$
28384 ... 60$
28389 ... 100$
28390 ... 200$
28391 ... 60$
28421 ... 100$
28447 ... 50$
28448 ... 50$
28484 ... 60$
28488 ... 50$
28521 ... 50$
28543 ... 50$
28578 ... 50$
28584 ... 60$
28614 ... 50$
28615 ... 50$
28649 — 1:000$000
28684 ... 60$
28690 — 10:000$000
28708 ... 60$
28737 ... 50$
28746 ... 50$
28747 ... 50$
28749 ... 50$
28772 ... 50$
28784 ... 60$
28790 ... 50$
28810 ... 100$
28822 — 1:000$000
28833 ... 100$
28859 ... 50$
28883 ... 100$
28884 ... 60$
28924 ... 100$
28933 ... 50$
28936 ... 100$
28962 ... 60$
28984 ... 60$

Todos os numeros deste milhar terminados em 1 têm 40$000

29

29000 ... 100$
29014 ... 50$
29041 ... 100$
29056 ... 50$
29074 ... 50$
29084 ... 60$
29088 ... 50$
29104 ... 50$
29125 ... 50$
29175 ... 50$
29179 ... 500$
29184 ... 60$
29204 ... 100$
29239 ... 50$
29243 ... 50$
29284 ... 60$
29301 ... 50$
29309 ... 50$
29327 ... 50$
29355 — 2:000$000
29373 ... 50$
29384 ... 60$
29385 ... 50$
29449 ... 50$
29459 ... 500$
29466 ... 50$
29477 ... 50$
29481 ... 60$
29513 ... 100$
29535 ... 100$
29541 ... 50$
29551 ... 50$
29555 ... 50$
29584 ... 60$
29601 ... 500$
29609 ... 500$
29628 ... 50$
29637 ... 200$
29638 ... 100$
29650 ... 50$
29684 ... 60$
29716 ... 50$
29722 ... 100$
29732 ... 50$
29762 ... 50$
29784 ... 60$
29814 ... 50$
29823 ... 50$
29841 ... 50$
29859 ... 100$
29884 ... 60$
29977 ... 50$
29981 ... 60$

Todos os numeros deste milhar terminados em 1 têm 40$000

30

30020 ... 50$
30041 ... 50$
30046 ... 50$
30061 ... 100$

30084 — 30:000$ — S. Paulo

30084 ... 60$
30138 ... 50$
30141 ... 500$
30161 ... 100$
30184 ... 60$
30197 ... 50$
30222 ... 50$
30246 ... 100$
30284 ... 60$
30308 ... 50$
30353 ... 50$
30359 ... 50$
30384 ... 60$
30387 ... 50$
30403 ... 50$
30409 ... 100$
30419 ... 50$
30471 — 1:000$000
30484 ... 60$
30503 ... 50$
30508 ... 500$
30528 ... 50$
30536 ... 50$
30571 ... 100$
30576 ... 50$
30578 ... 50$
30584 ... 60$
30604 ... 50$
30638 ... 50$
30668 ... 100$
30674 ... 50$
30675 ... 100$
30684 ... 60$
30718 ... 50$
30726 ... 50$
30757 ... 50$
30778 ... 50$
30784 ... 60$
30787 ... 50$
30828 ... 50$
30833 ... 50$
30865 ... 50$
30884 ... 60$
30893 ... 50$
30895 ... 100$
30939 ... 100$
30943 ... 500$
30952 ... 50$
30984 ... 60$

Todos os numeros deste milhar terminados em 1 têm 40$000

31

31013 ... 50$
31039 ... 50$
31050 ... 100$
31074 ... 200$
31083 ... 50$
31084 ... 60$
31110 ... 100$
31132 ... 100$
31138 ... 50$
31150 ... 100$
31173 ... 50$
31184 ... 60$
31226 ... 50$
31284 ... 60$
31359 ... 50$
31384 ... 60$
31442 ... 50$
31450 ... 50$
31462 ... 50$
31467 ... 100$
31484 ... 60$
31529 ... 100$
31557 ... 50$
31572 ... 50$
31584 ... 60$
31585 ... 100$
31604 ... 50$
31636 ... 50$
31668 ... 200$
31682 ... 50$
31684 ... 60$
31699 ... 100$
31716 ... 100$
31767 ... 500$
31771 ... 50$
31774 — 1:000$000
31781 ... 60$
31784 ... 50$
31789 ... 50$
31851 ... 50$
31884 ... 60$
31894 ... 200$
31935 ... 50$
31950 ... 50$
31969 ... 50$
31981 ... 60$

Todos os numeros deste milhar terminados em 1 têm 40$000

Premios Maiores

14931 — 200:000$ — S. Paulo
30084 ... 30:000$ — S. Paulo
28690 — 10:000$000 — Itauna
17933 — 5:000$000 — S. Paulo
22544 — 3:000$000 — Ouro Fino

LOTERIA FEDERAL DO BRASIL — PREMIO MAIOR — 200 CONTOS — JOGAM 32 MILHARES — FAC-SIMILE — 10º DECIMO

Todos os numeros terminados em 1 têm 40$000

PLANO DA PRESENTE LISTA
PLANO X
PREMIOS

O Escriptorio á rua da Alfandega n. 28 estará aberto para pagamentos todos os dias uteis, das 9 ás 11 1|2 e das 12 1|2 ás 16 horas, excepto nos dias feriados.

A Administração pagará o valor que representem os bilhetes premiados, durante os primeiros 6 meses da respectiva extração, ao seu portador, e não attenderá reclamação alguma por perda ou subtração de bilhetes.

No caso do grande maior caber ao numero 1, serão considerados como aproximações os imediatamente superior e o ultimo dos milhares que jogarem: sendo sorteado o ultimo, serão aproximações o imediatamente inferior e o primeiro, isto é, o numero 1.

As extrações principiam ás 14 horas

Plano da proxima extração em 16 de Março de 1935
PLANO X
PREMIOS

227.ª Extração = Concessionario: João Leite Filho = O Fiscal do Governo: René Mostardeiro; O Ajudante do Fiscal do Governo: Sylvio Taborda Ribas; O Escrivão: Joaquim de Freitas Junior = 227.ª Extração

SANAGRYPPE
PARA INFLUENZA E RESFRIADOS
Ninguem deixará de se prevenir com alguns frascos de SANAGRYPPE para de prompto combater qualquer manifestação gryppal. Peça SANAGRYPPE nas pharmacias e drogarias. — Em comprimidos para o mesmo fim;
TABLE-INFLUENZA
Almeida Cardoso & C. — RUA MARECHAL FLORIANO, 11

BASKET BALL

O Presidente da Delegação Gaucha Visita o DIARIO CARIOCA

..O presidente e director technico da Embaixada Gaucha de Basket-ball, quando falavam a um dos nossos companheiros

Noticiando a chegada da delegação gaucha de Basket-ball, estranhamos a acolhida dispensada aos representantes da imprensa.

Hontem, á noite, recebemos a visita dos srs. José Ghizi e J. F. Amaro Jor., respectivamente, presidente e director technico da embaixada.

— Fiquei surpreso, nos disse o sr. Ghizi, ao ler a noticia publicada no DIARIO CARIOCA, sobre nossa chegada. Inicialmente, de minha parte, ao me excusar aos chronistas naquelle momento, colloquei-me ao seu inteiro dispôr, no hotel em que estamos. Acredito, todavia, que algum associado, movido pelo cansaço que nos assoberbava, tenha se recusado a prestar declarações, gesto que calou mal no espirito do jornalista carioca. Aqui vim para esclarecer algum mal entendido e bem assim, saudar ao publico sportivo do Rio.

— Qual o team que jogará com a selecção amcana?

Na qualidade de director technico, foi com o sr. Amaro Jor. que soubemos da escalação do "five" adversario dos cariocas:

E' esta:

Vianna — Theodoro — Heitor — Ferrari (cap.) e Oscar.

Reservas: Christiano, Leal, Muller, Foresta e Flehr.

Ministerio do Trabalho, Industria e Commercio

A Primeira Secção do Departamento Nacional da Industria e Commercio, arrecadou no mez de fevereiro findo, a importancia de 160:401$850, proveniente dos serviços que estavam affectos á extincta Junta Commercial.

Registaram-se 236 contratos, alterações e distractos, além da rubrica em 597 livros commerciaes, com 105.739 folhas.

A renda total dos livros foi de 53:022$550.

O Caso da Associação de Auxilios Mutuos da Central do Brasil

EMPOSSADA POR MANDATO JUDICIAL A NOVA DIRECTORIA — UM JUIZ QUE PROCURA IMPEDIR, COM ESPANTO GERAL, A EXECUÇAO DA ORDEM

A Associação de Auxilios Mutuos da Central do Brasil tem sido, de certo tempo a esta parte, um pomo de discordia para as ambições crimnosas de certos individuos que embora a ella pertencendo só têm um desejo que é o de delapidarem-lhe o patrimonio em proveito proprio.

Assim sendo, as dissenções e lutas têm ali tomado proporções graves, ameaçando-a de ruina total, o que ainda não aconteceu graças ao instincto de conservação e defesa da maioria de seus membros.

Ainda ogora, isto é, até hontem, os destinos da Auxilios Mutuos eram geridos por uma junta governativa, á qual se attribuia autoridade para tanto e sobre cuja orientação não nos compete esmiuçar.

Hontem, após longa e penosa "via-crucis" por varios departamentos da justiça publica, conseguiu afinal a directoria eleita, um mandato judicial para effeito de sua posse.

A diligencia foi executada ás 20 horas, por ordem do juiz da 3ª Pretoria Civel, a ella não faltando officiaes de justiça, policia e todo o apparato exigido em casos taes.

Em meio a diligencia, porém, um facto inesperado e inedito a todos surpreendeu, escandalizou, embasbacou.

Um juiz — o juiz Duque Estrada — que se fazia acompanhar do advogado da parte contraria, o dr. Arthur Fernandes, surge de automovel e ameaça os officiaes, intimando-os, a bem dizer, ao não cumprimento da ordem judicial.

Um magistrado concitando subalternos seus á desobediencia e á indisciplina, num verdadeiro desrespeito á causa da justiça, cuja acção procurava impedir... Um magistrado perturbando o cumprimento de um mandato expedido por um seu collega !...

E o que é mais grave é que desobedecido e desattendido pelos executantes da diligencia, o juiz Duque Estrada ainda voltou, duas horas depois, ao local onde está situada a séde da Auxilios Mutuos, pretendendo fazer chegar ás mãos do official que chefiava o serviço, um bilhete por intermedio do advogado Arthur Fernandes, bilhete que aquelle modesto representante da justiça não quiz receber.

O escandalo, desta vez, foi maior, visto que a sua volta ali era coisa em que não era possivel jamais pensar, dado o fracasso da primeira tentativa.

Todos os factos acima narrados foram trazidos a esta redacção por dois membros da actual directoria da Auxilios Mutuos e varios associados que os acompanhavam, hontem mesmo á noite, logo após as tristes e vergonhosas occurrencias.

Sem commentarios!

No Posto Central de Assistencia

Foram soccorridos ás ultimas horas de hontem:

Rita dos Santos, branca, de 46 annos, solteira, residente á rua Machado Coelho n. 46, que apresentava ferida contusa no fontal, proveniente de um atropelamento na rua Machado Coelho, em frente á residencia.

— Maria, de 2 annos, filha de Castorina Chaves, residente á rua Machado Coelho n. 45 que tendo sido victima de um atropelamento no cruzamento Machado Coelho-Julio do Carmo, apresentava emathoma no fronte e escoriações generalizadas.

— Dina Guimarães, branca de 22 annos, casada, brasileira, residente á avenida Gomes Freire n. 115, sobrado, que tendo sido colhida por automovel, em frente á residencia, apresentava escoriações no braço esquerdo e hematoma no frontal.

— Francisco Gonçalves, branco, de 14 annos, solteiro, brasileiro, operario, residente á rua Jesuino n. 116, que tendo sido victima de uma quéda de trem em Cascadura, apresentava ferida contusa no parietal direito e escoriações na face.

ATHLETISMO

Treinos no Fluminense F. Club

O Departamento Technico do Fluminense Football Club pede, por nosso intermedio, o comparecimento dos socios infantis, juvenis e athletas, desta secção, diariamente, no club, afim de participarem dos treinos que estão sendo realizados, a partir das 16,30 horas sob a direcção do instructor, sr. Ismario Cruz.

Outrosim, chama a attenção dos mesmos, para os referidos treinos, pois que o não comparecimento importará no desligamento da referida secção.

NATAÇÃO

A viagem dos nadadores e water-polo players da L. S. Marinha a São Paulo

Pelo segundo nocturno paulista partiu, ante-hontem, para São Paulo, a delegação de nadadores da Liga de Sports da Marinha, chefiada pelo sr. Heriberto, com a seguinte constituição:

Technico, Saito; instructor, Carvalho; nadadores: Manoel Villar, Isaac Mo:es, Antonio Ferreira dos Santos, Severino B. Moraes, Jayme Ribeiro da Costa (nado livre), Benevenuto Nunes, Renato Dias Pinheiro (nado de costas), João Simeão, Antonio Luiz dos Santos, Antonio Luiz da Silva e Walter Ferreira (nado de peito).

Seguirão, hoje, á noite, os commandantes Accioly e Paulo Meira e a equipe de water-polo composta de 7 players effectivos e 3 reservas.

Os players marujos vão realizar algumas provas na Paulicéa com os representantes da Federação Paulista de Natação.

Afim de que a C. B. D. désse a necessaria licença em virtude da Liga de Sports da Marinha não ser mais entidade filiada á Federação Paulista de Natação, communicou-lhe que as provas terão simples caracter de exhibição, não sendo contado tempo e nem tampouco conferidos premios aos vencedores das diversas provas.

E' um verdadeiro treino para o apuro de fórma dos nadadores e water-polo players de ambas as entidades e nada mais.

Assim sendo, a C. B. D. dará a indispensavel licença.

OURO Brilhantes Diamantes
os melhores preços — Joalheria Paz, rua Uruguayana n.° 47 — Perto Rua Ouvidor.

CATCH

O "Catch-as-catch-can" empolga B. Aires

Pedro Bessil, um dos brasileiros que, no momento, concentra em torno de si parte das attenções dos desportistas buenayrenses

Pedro Bessil, a exemplo do que succede sempre com nossos sportistas, é um dos nomes ora em evidencia, no scenario do ring buenayrense.

Segundo recortes que nos exhibiu de jornaes da capital platina, o "clou" das attenções de Buenos Aires é o "catch-as-catch-can".

Ante nossa surpresa, Bessil nos explicou:

— Já esperava que o senhor se mostrasse surpreso. Acontece, porém, que, se no "Estadio Riachuelo" esse sport era uma palhaçada, no "Luna Park" a coisa é differente. Eu por exemplo, guardo uma grata recordação. Sem ter sido boxeur e tendo ido perfeito para Buenos Aires, agora trago o nariz achatado.

O senhor deve estar lembrado de Joe Vargas. Esse sportman, possuindo qualidades, não póde actualmente realizar proezas feitas em sua mocidade. Após um match que tentou levar a cabo, descendo do ring, Vargas recebeu ordens de embarcar. Bernardo Wull, incontestavelmente, tem trabalhado de fórmas a merecer a recompensa que vem recebendo do publico de Buenos Aires. O "Luna Park", com a phase do catch-as-catch-can vem tendo um de seus periodos aureos. Amanhã regressa a Buenos Aires. Vim ao Rio, assistir ao nosso carnaval. Findo o contrato que tenho com B. Wull, voltarei á minha terra. E uma vez aqui não desafiando quem quer que seja estarei ao inteiro [illegible] qualquer praticante da luta livre.

"O Escopo da Censura é Apenas Policial"

(Continuação da 13ª. pagina)

profissionaes fugir impunemente ao cumprimento das clausulas nelles estabelecidas"?

Resposta:

E' certo que as partes não podem fugir impunemente ao cumprimento das clausulas contratuaes. E' esta a regra. O infrator responde, mesmo por perdas e damnos (art. 1056 do Codigo Civil), ou fica obrigado ao pagamento da multa estipulada (arts. 916 e seguintes do mesmo Codigo).

Quesito c: — "Dada a hypothese de não cumprimento dos compromissos assumidos pelos jogadores profissionaes com evidentes prejuizos para a outra parte contratante e até para o publico, os infractores estão ou não sujeitos ás penalidades estabelecidas no art. 304 do Regulamento approvado pelo decreto 24.531, de 2 de julho de 1934?"

Resposta:

A Policia não póde intervir no caso de não cumprimento de clausulas de um contrato, para obrigar inadimplente a cumpril-as. Só o poder judiciario poderá fazel-o.

O que compete á Policia é coisa diversa. E' verificar se houve infracção do Regulamento e applicar a penalidade respectiva, de accordo com o mesmo Regulamento e sem offensas das leis vigentes, principalmente da Constituição e do Codigo Civil.

Quesito "d" e "e": — "Os jogadores previamente contratados por uma determinada entidade sportiva e nella incluidos, podem simultaneamente ou "a posteriori", firmar outros contratos com outras associações do mesmo genero, faltando, por isso, aos jogos para os quaes anteriormente se inscreveram, com approvação de programma pela Censura Policial? Na hypothese de isso constituir falta grave de idoneidade contratual, ha na lei policial, pena a applicar? Quem e como se applicar?"

Resposta:

Já deixamos dito que a regra é esta: — as partes não podem fugir impunemente ao cumprimento das clausulas contratuaes. São, mesmo, responsaveis por perdas e damnos, ou pelo pagamento da multa estipulada.

Mas, no caso, a lei a applicar não é a policia, e sim "a lei civil", como já dissemos.

Póde mesmo acontecer que uma das partes tenha o direito de não cumprir sua obrigação. Preceitu'a, com effeito, o art. . . 1.092 do Codigo Civil:

"Nos contratos bilateraes, nenhum dos contraentes, antes de cumprida a sua obrigação, póde exigir o impedimento da do outro".

Pois bem. Supponha-se que a empresa não haja cumprido a obrigação assumida para com determinado jogador. Sendo assim, não póde exigir que este cumpra a sua obrigação.

Portanto, assiste ao jogador não só o direito de excusar-se do cumprimento de sua obrigação, como tambem o de "requerer a rescisão do contrato com perdas e damnos" (paragrapho unico do artigo 1.092 do Codigo Civil).

Seria um absurdo que, em casos como este, tivesse a policia a faculdade de coagir o jogador ao cumprimento das obrigações contratuaes. Em 21-9-935. — (a.) F. Antunes, consultor juridico do Ministerio da Justiça".

Doenças ano-rectaes
Dr. Lauro Borges
Tratamento das hemorrhoidas sem operações e sem dôr
RODRIGO SILVA, 14-3.°
2-1250

DIARIO RECREATIVO

A grande reunião de hontem do Centro Carioca dos Chronistas Carnavalescos — O veterano club Flor do Abacate realiza, hoje, importante assembléa geral de reorganização — Haverá bailes, hoje, nas seguintes sociedades recreativas : Recreio de Santa Luzia, Elite Club e Cigarra Club

Um aspecto da reunião do Centro Carioca dos Chronistas Carnavalescos, realizada hontem no DIARIO CARIOCA

CENTRO CARIOCA DOS CHRONISTAS CARIOCAS
A reunião de hontem

Com a presença de elevado numero de associados, o C. C. C. C. levou a effeito, hontem, na redacção do DIARIO CARIOCA, uma assembléa geral extraordinaria que se caracterizou pela animação dos debates sobre varios assumptos de relevante interesse para a alludida agremiação.

Entre as muitas deliberações tomadas figuram as seguintes:

a) marcar, para o proximo dia 18, uma assembléa geral ordinaria para apresentação do relatorio da directoria e balancete da thesouraria, devendo nessa occasião, ser feita a eleição do Conselho Deliberativo, que elegerá a nova Directoria;

b) Designar os srs. Antonio Velloso e Floriano da Rosa Faria para tratarem da installação da nova séde;

c) enviar um officio ao Club dos Democraticos solicitando uma explicação sobre os termos referentes ao C. C. C. C. no "puff" publicado, pelo referido club, no "Jornal do Brasil" de 9 de março corrente, e, finalmente,

d) acceitar as explicações dadas pelo sr. presidente sobre as ultimas actividades do C. C. C. C.

A sessão foi presidida pelo sr. Antonio Velloso, servindo de secretario o sr. J. Venerando da Graça, e teve a presença, entre outros, dos seguintes chronistas carnavalescos: Arlindo Cardoso, do DIARIO CARIOCA; Daniel Fontoura, do "Diario de Noticias"; Floriano da Rosa Faria, da "A Sentinella"; Arlindo Monteiro, do "Jornal dos Sports" e da "A Patria" e Antonio Filgueiras Linhares (K. Ico) Hugo Mello (Carioquinha) Oscar Martins (K. zinho) e outros.

FLOR DO ABACATE
A assembléa que hoje tirará a "kananga" do "auri-verde club"

Será hoje que os animos abacateiros, sacudirão a "kananga" que lhes dominou o espirito, durante essa estação de delirios, e que motivou a não apresentação de um carnaval externo, que até então faz fremer de immenso jubilo todos os filhos que se orgulham das symbolicas representações das suas côres, entre os valorosos elementos do "rancho universidade".

Assim será hoje convocada uma grande assembléa geral extraordinaria, afim de que seja reorganizada a administração do Flor do Abacate, elegendo-se uma directoria que orientará os seus designios.

Esta convocação foi recebida pelos amigos do "Galho" com immensa satisfação, pois viram como que "descortinar um novo panorama", que lhes avivará as saudosas recordações de invictos e esforçados componentes que das "regiões ethereas", velarão pelo progresso do tradicional Abacate.

CLUB CARNAVALESCO MIXTO VASSOURINHA DA CAPITAL FEDERAL
E'cos da sua gloriosa cooperação carnavalesca e sua reunião de hoje

Tivemos immenso prazer de uma visita do sr. Henrique Ferreira Bomfim, authentico e unico introductor do carnaval pernambucano, entre as destemidas phalanges cariocas.

Em insinuante palestra, o sr. Bomfim prestou-nos curiosas e interessantes informações, acerca das suas formidaveis pretensões.

Entretanto, constitue uma verdadeira e genial revelação, a fundação de uma escola de dansas, afim de introduzir, na nossa "Cidade Maravilhosa", todas as modalidades choreographicas pernambucanas, além do invejavel "frevo", o maracatu', o fandango e pastoril.

Amavel convite foi-nos feito em officio, para assistirmos a reunião desses, inquietos foliões, afim de serem tratados assumptos geraes, nos salões do estrondoso ambiente satanico e mystico "Cavalheiros Satanazes", a rua Acre n. 35, sobrado, ás 19,30 horas.

Não podemos deixar de estreitar amistosamente, num amplexo de jubilo e admiração tão insinuante espirito, fervoroso adepto do reinado invicto de Momo, que soube demonstrar ás hostes da nossa gloriosa metropole que o torrão pernambucano além de cultivar a "Canna de assucar", possue personalidades dignas de uma veneração immorredoura soube cultivar tambem uma amizade mais que insoluvel mais que attraente; verdadeira concepção apotheotica, de uma leal unificação carnavalesca.

DUAS POR DIA

Um chronista desconhecido argumentou sem base o resultado do julgamento dos grandes clubs e, acbou depois de se confessar leigo no assumpto, conferindo ao Club dos Fenianos o titulo de campeão!...

— O Armando Santos quando soube da noticia, sorriu e disse para o Magalhães:

— Este João, bem podia ter sido baptisado, por João Ninguem...

Dizem que os chronistas que tomaram parte no julgamento presidido pelo director de Turismo, vão ser barrados no club da "Aguia Altaneira"!

— Não duvidamos, ponderou o "Chantecler" ao K. Nôa, quem publica um "puff" tão delicado como o de sabbaldo, tem coragem para muito mais...

E'COS DA TENTATIVA DE GRE'VE NA CENTRAL

Voltam ao Serviço Numerosos Empregados Afastados

UMA CIRCULAR DO DIRECTOR DA ESTRADA

Coronel Mendonça Lima

O director da Estrada de Ferro C. B., coronel Mendonça Lima, expediu, no dia 11 proximo passado, a seguinte circular:

"Determina a volta ao serviço dos empregados afastados em virtude da circular numero 66, de 6 de setembro de 1934".

1 — Considerando que, pela circular 66, de 6 de setembro de 1934, foram afastados do serviço, como implicados na tentativa de gréve havida no dia anterior, diversos empregados desta Estrada, quer titulados, quer jornaleiros;

2 — Considerando que, surgindo duvidas a respeito do modo de se proceder no inquerito administrativo, de vez que entre os afastados figuram não só contribuintes do montepio, como tambem da Caixa de Aposentadoria e Pensões, foi, por esse motivo, feita consulta ao Ministerio da Viação;

3 —Considerando que, recebida a resposta, houve necessidade de ser conhecida a opinião do Conselho Nacional do Trabalho, ao qual foi dirigido o officio numero 139-G, de 21 de novembro de 1934, ainda sem solução até a presente data;

4 — Considerando, assim, que o assumpto, por sua natureza de caracter urgente, continua' paralysado, apesar dos reiterados pedidos feitos ao citado Conselho Nacional do Trabalho;

5 — Considerando que já decorreram seis mezes depois daquelles factos;

6 — Considerando que não é possivel aguardar indefinidamente a resposta pedida ao Conselho Nacional do Trabalho;

7 — Considerando que, dos afastados, mais de 2|3 já reverteram á actividade de seus cargos, mediante despachos proferidos por esta Directoria em requerimentos devidamente informados;

8 — Considerando que, recentemente, o sr. presidente da Republica, attendendo ao que lhe foi requerido pelos funccionarios do Departamento dos Correios e Telegraphos, que foram demittidos, a bem do serviço, por occasião da recente gréve, resolveu readmittil-os sem que se tivesse procedido a qualquer inquerito,

RESOLVO determinar que os restantes 18 funccionarios, que ainda se encontram fóra de serviço, reassumam, desde já, o exercicio de suas funcções.

O Partido Evolucionista não adheriu ao Autonomista

A COMMISSÃO EXECUTIVA DO PRIMEIRO PROTESTA CONTRA A NOTICIA DAQUELLA ADHESÃO

Esteve hontem em nossa redacção uma delegação da Commissão Executiva do Partido Nacional Evolucionista, composta dos seguintes senhores: Israel Ribeiro dos Santos, Amaury Laranjeira, Alexandre dos Santos, José dos Santos, Manoel Ramos, Apparicio Baptista Corrêa de Mello, João da Matta Ferreira Silva, Floriano Agostinho Torres, Benjamin Lourenço Gomes e Manoel Martins de Britto, para trazer o seu formal desmentido contra a noticia divulgada com grande destaque por um vespertino, de que aquelle partido se havia fundido com o Partido Autonomista do Disctricto Federal. Affirmaram os nossos visitantes de que o Partido Nacional Evoulcionista, apesar da ausencia do seu chefe e fundador, tenente Rubens dos Santos, continúa na sua luta em prol do seu programma, sem quaesquer ligações com outras correntes partidarias.

A noticia da fusão do Partido Evolucionista com o Partido Autonomista, — repetem elles, — é destituida de qualquer fundamento.

Acommettido de forte hemoptyse no bond o joven veiu a fallecer

Hontem, á tarde, viajava no bonde numero 528, da linha "Aldeia Campista", um joven de côr branca, de 25 annos presumiveis.

Em frente ao Posto Central da Assistencia, o referido passageiro foi acommettido de uma hemoptyse, sendo então transportado em braços para aquelle ambulatorio.

Antes, porém, de ser medicado, o infeliz veiu a fallecer. Comparecendo ao local, nossa reportagem verificou tratar-se de Joel Paiva Brandão, de residencia ignorada.

O cadaver foi removido para o necroterio do Instituto Medico Legal.

Syndicato Medico Brasileiro

Da secretaria do Syndicato Medico Brasileiro, pedem-nos a publicação seguinte:

Reune-se, amanhã, sexta-feira, dia 15, ás 20,30 horas, em sua séde á avenia Rio Branco, 257, 5º andar, o Conselho Deliberativo que tratará da seguinte ordem do dia:

I — Casa do Medico.
II — Outros assumptos.

Attingindo-o Em Cheio o Expresso Paulista Reduz Um Auto-Omnibus a Frangalhos!

Diario Carioca

Praça Tiradentes N.º 77 | Rio de Janeiro, Quinta-feira, 14 de Março de 1935 | Anno VIII — Numero 2.036

O Doloroso e Impressionante Desastre de Ricardo de Albuquerque, um dos Maiores dos Ultimos Annos

Oito Mortos e Vinte Feridos -- Os Trabalhos de Soccorro — Scenas Verdadeiramente Emocionantes

Seis horas e trinta minutos. O sol forte do verão carioca espargé já os seus raios quentes sobre a cidade maravilhosa, que desperta. Fabricas apitam por toda a parte, vehiculos circulam em todas as direcções, a gente laboriosa se dirige, ainda somnolenta, á faina diaria.

Na estação de Ricardo de Albuquerque um auto-omnibus apanha passageiros. São operarios da fabrica de tecidos de Deodoro que vão ao trabalho. Velhos, moços, homens e mulheres que ali ganham para a sua existencia humilde.

O omnibus, repleto, corre estrada afóra direcção á fabrica. Os passageiros humildes operarios do logar, conversam animadamente. Riem alguns, outros silenciosos, pensam em coisas distantes, calmos, indifferentes á marcha do vehiculo e aos accidentes do caminho mal tratado. Habituados á viagem, não manifestam a menor appreensão.

Não podiam supportar que o Destino cruel lhes armára uma cilada tremenda. Entretanto, a morte espreitava a presa numa curva do caminho. Reservava uma horrivel surpresa aos pobres trabalhadores.

O omnibus avança. Leva boa velocidade. Agora, eis que tem de atravessar o leito da linha ferrea. Mas, dois guardas-cancellas lhe tomam a frente, agitando bandeiras encarnadas. Que ha? Perigo? O chauffeur preme os freios, manobra, nervoso, quer recuar. Não póde. O vehiculo está sobre os trilhos e estaca. O motor enguiçou...

Proximo, o silvo agudo do trem que se approxima gela o sangue dos passageiros do auto-omnibus. A confusão é indescriptivel. Só então têm a consciencia do perigo. Os olhos se dilatam horrorizados. Os gritos lancinantes dos homens e as exclamações nervosas de mulheres.

E' tarde. Dá-se a collisão com um estrepito medonho. Ranger de ferros, rachar de madeira, o som dos freios de ar comprimido da locomotiva, quebrar de vidros, gritos de soccorro e de dôr, estertor de moribundos, brados terriveis de morte formam uma symphonia enlouquecedora.

Depois, o espectaculo da tragedia consummada. Peças do vehiculo e membros humanos cobertos de sangue esparsos por toda a parte e lançados á distancia. Um quadro macabro.

Restam, agora, os trabalhos humanitarios do salvamento por que ainda vivem, e a tarefa piedosa do sepultamento dos cadaveres.

Detalhes do Acontecimento Que Enlutou a Cidade

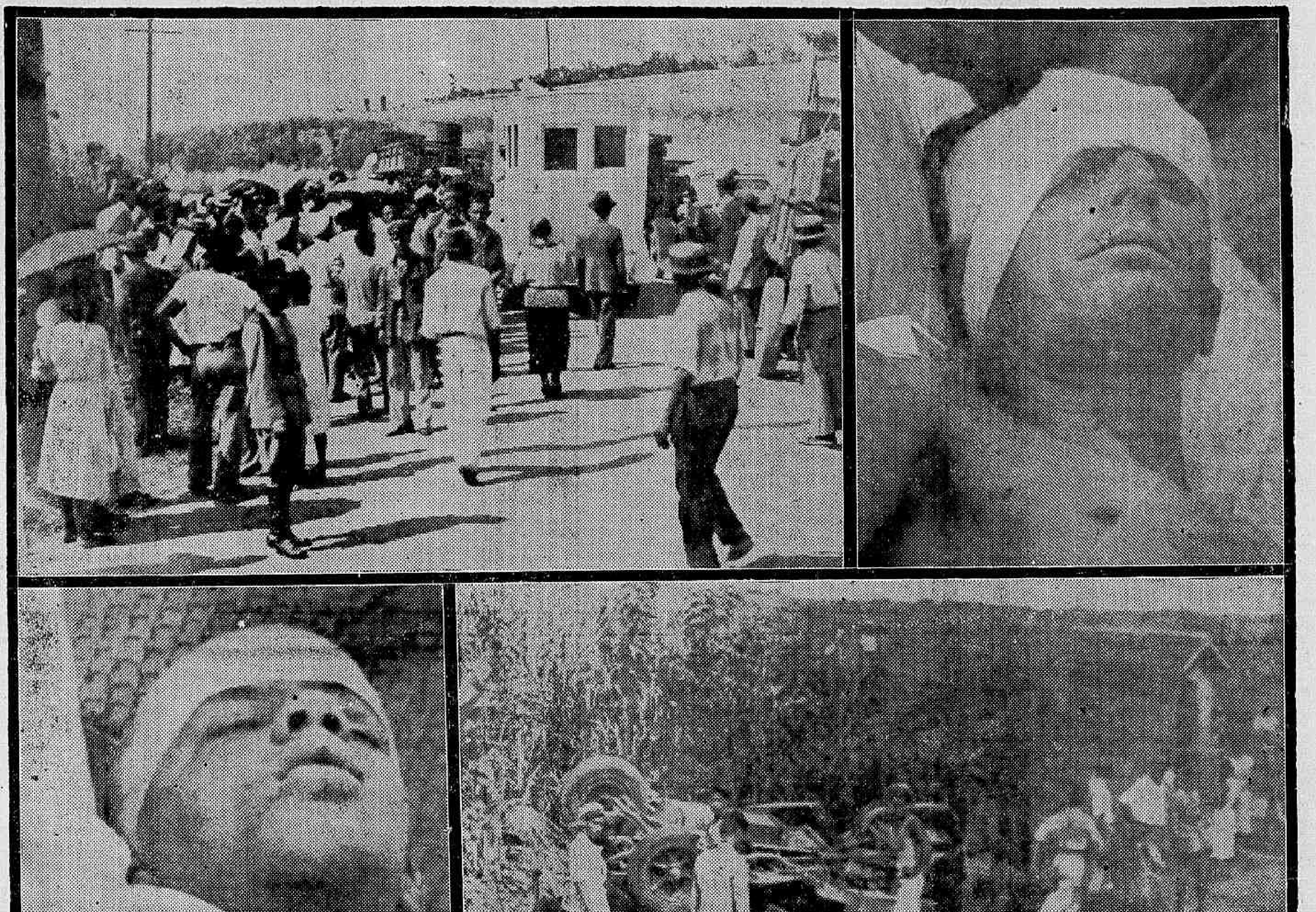

Aspectos do horrivel desastre de Ricardo de Albuquerque: Os feridos, a ambulancia no local, cercada de curiosos, os destroços do auto-omnibus e algumas victimas medicando-se na Assistencia do Meyer. *(Vêr ampla reportagem na 4.ª pagina)*